

# BEBAUUNGSPLAN "IN DEN WEINBERGEN II" M 1:500

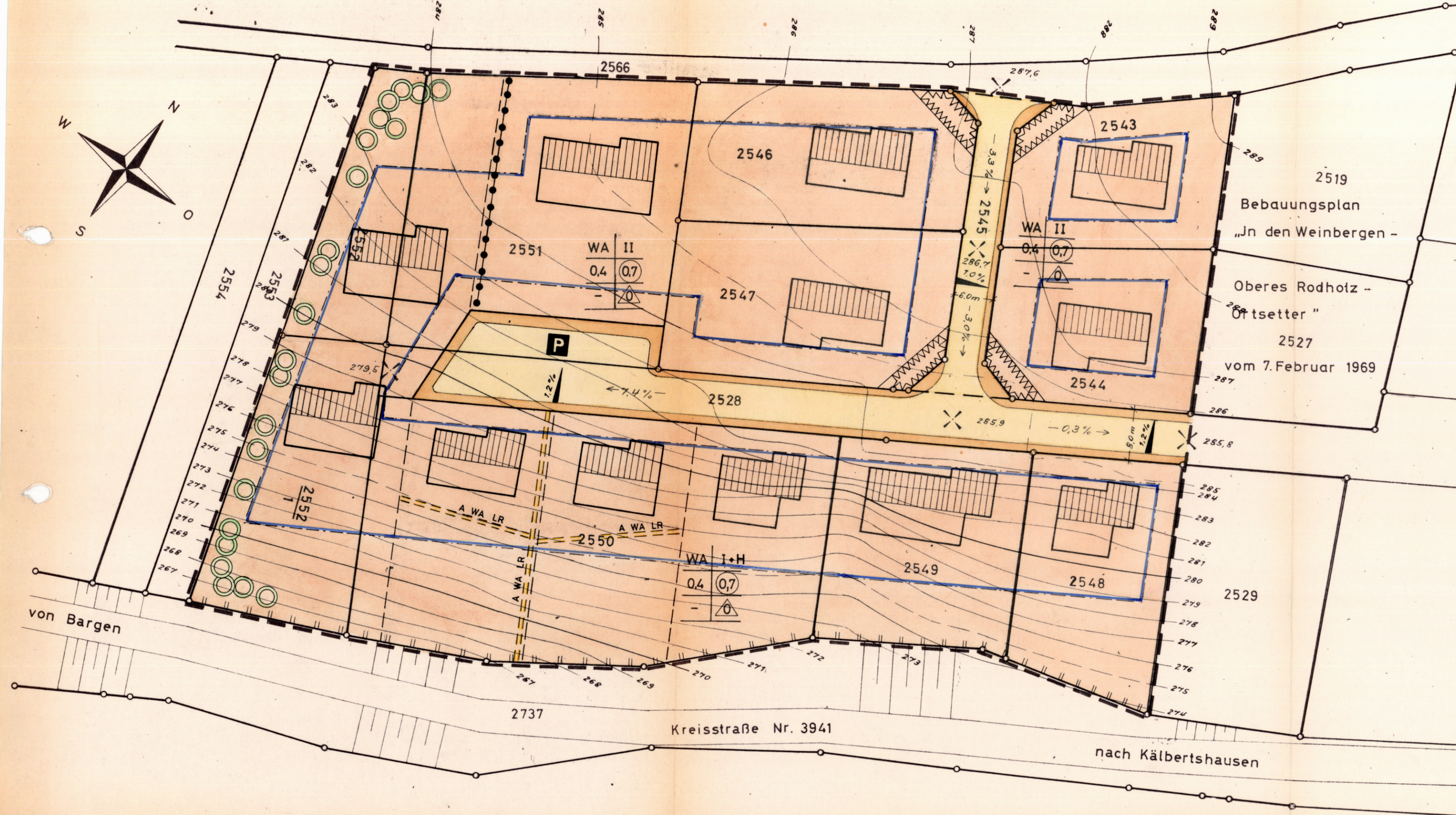

## GEMEINDE KÄLBERTSHAUSEN Odenwaldkreis

### PLANZEICHEN

ART DER BAULICHEN NUTZUNG

WA II ALLGEMEINES ACHNGEHEIT

MASS DER BAULICHEN NUTZUNG

II ZAHLE DER VOLLSTÄNDIGEN (HÖCHSTGRENZE)

H HANGMÄSSIGE BEBAUUNG

0,4 GRUNDFLÄCHENZAHLE

0,7 GESCHOSSFLÄCHENZAHLE

BAUWEISE, BAULINIEN, BAUGRENZEN

OFFEN BAUWEISE, N. EINZEL- U. DOPPELHAUSER

BAULINIE BAUGRENZE

VERKEHRSFLÄCHEN

GEHWEGE FAHRBAHN P ÖFFENTLICHE PARKFLÄCHE

11 U. AUFFAHRTSVERBOT

GRNZE DES RÄUMLICHEN NUTZUNGSBEREICHES

DES BEBAUUNGSPLANES

GRUNDSTÜCKSGRENZEN

VORHANDEN GEPLANT

VORHANDENES GEBÄUDE GEPLANTE GEBÄUDE ZUR

FEITLEGUNG DER FIRSTRICHTUNG

HÖHENANGABEN

285,6 HÖHE DER STRASSENACHSE IN METERN ÜBER N.N.

1,0% STRASSENLÄNGSGEFÄLLE

1,0% STRASSENQUERGEFÄLLE

A WA LR ABWASSER-LEITUNGSRECHT

ANPFLANZUNG VON BÄUMEN UND STRÄUCHERN

SICHTFLÄCHEN

ABGRENZUNG UNTERSCHIEDL. NUTZUNG

AUFSTELLUNGSBESCHLUSS VOM 17.1.1972 DURCH DEN GEMEINDERAT (§ 2 Abs. 1 B.BauG.)

DER GEMEINDERAT STIMMT DEM PLANENTWURF AM 12.6.1973 ZU.

DER ENTWURF DIESES BEBAUUNGSPLANES MIT BEGRÜNDUNG HAT ÜBER DIE DAUER

EINES MONATS VOM 5. Juli 1973 BIS 6. Aug. 1973 EINSCHLIESSLICH OFFENGELEGEN.

ORT UND ZEIT DER ÖFFENTL. AUSLEGUNG SIND AM 20. Juni 1973 ORTSÜBLICH

BEKANNT GEMACHT WORDEN (§ 2 Abs. 6 B.BauG.)

KÄLBERTSHAUSEN, DEN 7. Aug. 1973

Der Bürgermeister

KÄLBERTSHAUSEN

Der Bürgermeister

KÄLBERTSHAUSEN

Der Bürgermeister

KÄLBERTSHAUSEN

Der Bürgermeister

KÄLBERTSHAUSEN

Der Bürgermeister

KÄLBERTSHAUSEN

Der Bürgermeister

KÄLBERTSHAUSEN

Der Bürgermeister

KÄLBERTSHAUSEN

Der Bürgermeister

KÄLBERTSHAUSEN

Der Bürgermeister

KÄLBERTSHAUSEN

Der Bürgermeister

KÄLBERTSHAUSEN

Der Bürgermeister

KÄLBERTSHAUSEN

Der Bürgermeister

KÄLBERTSHAUSEN

Der Bürgermeister

KÄLBERTSHAUSEN

Der Bürgermeister

KÄLBERTSHAUSEN

Der Bürgermeister

KÄLBERTSHAUSEN

Der Bürgermeister

KÄLBERTSHAUSEN

Der Bürgermeister

KÄLBERTSHAUSEN

Der Bürgermeister

KÄLBERTSHAUSEN

DIESER BEBAUUNGSPLAN IST DURCH ORTSÜBLICHE BEKANNTMACHTUNG UND

OFFENLEGUNG RECHTSVERBINDLICH GEWORDEN (§ 12 B.BauG.)

KÄLBERTSHAUSEN, DEN

Der Bürgermeister

KÄLBERTSHAUSEN

Der Bürgermeister

KÄLBERTSHAUSEN

Der Bürgermeister

KÄLBERTSHAUSEN

Der Bürgermeister

KÄLBERTSHAUSEN

Der Bürgermeister

KÄLBERTSHAUSEN

Der Bürgermeister

KÄLBERTSHAUSEN

Der Bürgermeister

KÄLBERTSHAUSEN

Der Bürgermeister

KÄLBERTSHAUSEN

Der Bürgermeister

KÄLBERTSHAUSEN

Der Bürgermeister

KÄLBERTSHAUSEN

Der Bürgermeister

KÄLBERTSHAUSEN

Der Bürgermeister

KÄLBERTSHAUSEN

Der Bürgermeister

KÄLBERTSHAUSEN

Der Bürgermeister

KÄLBERTSHAUSEN

Der Bürgermeister

KÄLBERTSHAUSEN

Der Bürgermeister

KÄLBERTSHAUSEN

Der Bürgermeister

KÄLBERTSHAUSEN

Der Bürgermeister

KÄLBERTSHAUSEN

Der Bürgermeister

KÄLBERTSHAUSEN

Der Bürgermeister

KÄLBERTSHAUSEN

Der Bürgermeister

KÄLBERTSHAUSEN

Der Bürgermeister

KÄLBERTSHAUSEN

Der Bürgermeister