

Kreis Ludwigsburg

Gemeinde ~~Schwieberdingen~~

Abschrift

L ä n g e n p r o f i l e u.

Regelschnitte

zum

Bebauungsplan H a n g s t r a ß e

- H a n g s t r a ß e -

G e n e h m i g t

Ludwigsburg, den 24.4.1961

(Dienstsiegel) Landratsamt
im Auftrag

gez. Unterschrift

Hangstrasse

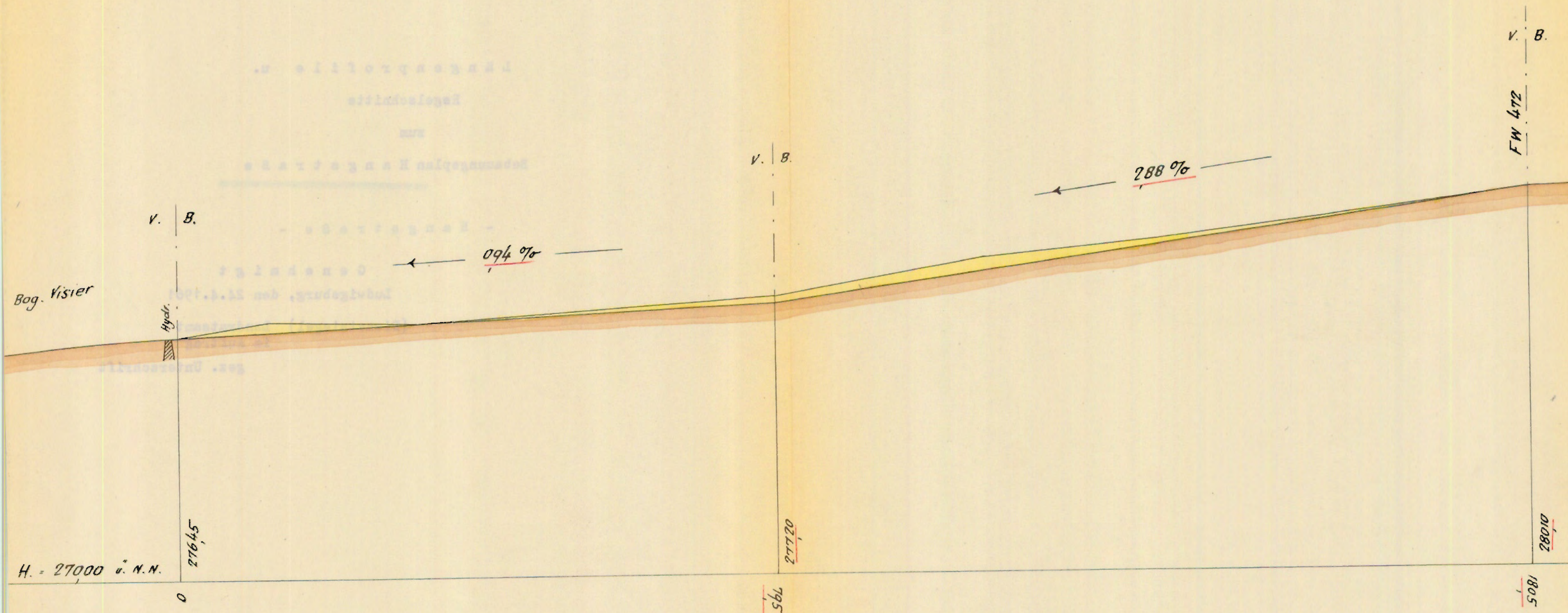

Vervielfältigung auch in anderem
Maßstab nicht gestattet.

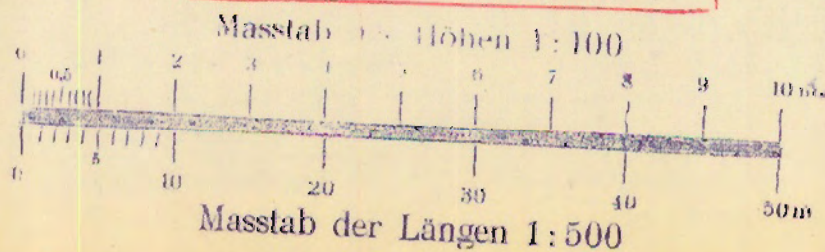

Gefertigt
Kornwestheim, den 1. Okt. 1960
Vermessungsamt Bietigheim
Nebenstelle Kornwestheim
gez. Krämer
Reg. Vermessungsrat R.

Die Richtigkeit der Abschrift
bescheinigt:
Kornwestheim, den 3. Aug. 1961
Vermessungsamtsnebenstelle
Reg. Vermessungsrat

Regelschnitt 1:100

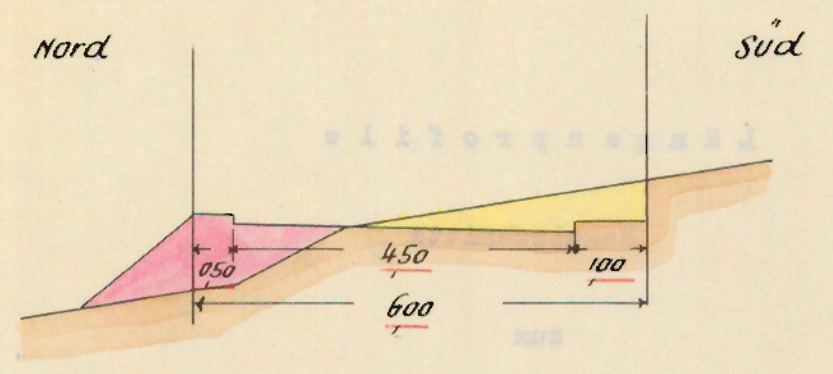

Bettelackerweg

Vervielfältigung auch in anderem Maßstab nicht gestattet

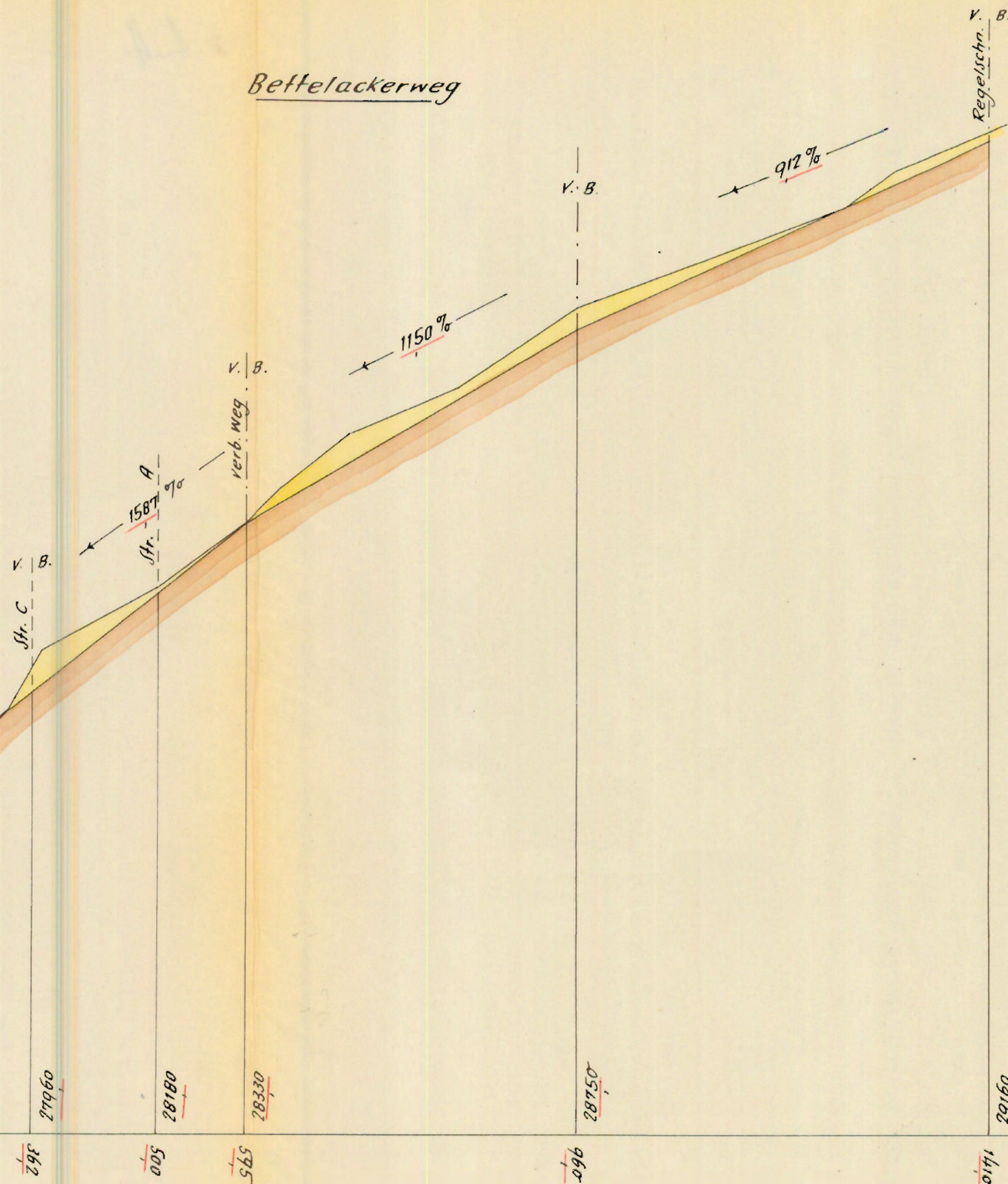
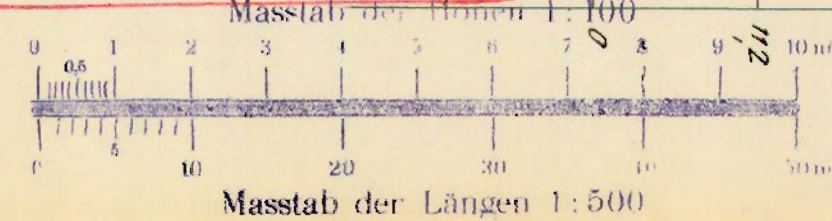

Regelschnitt 1:100

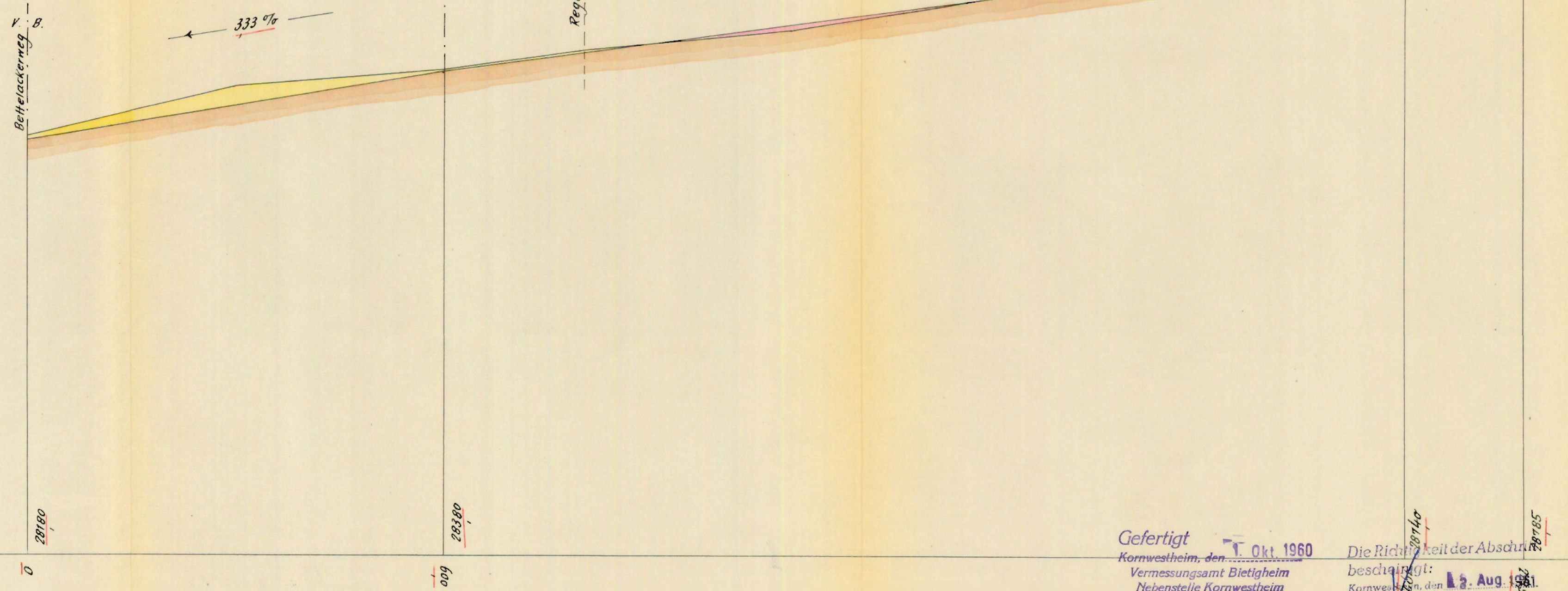
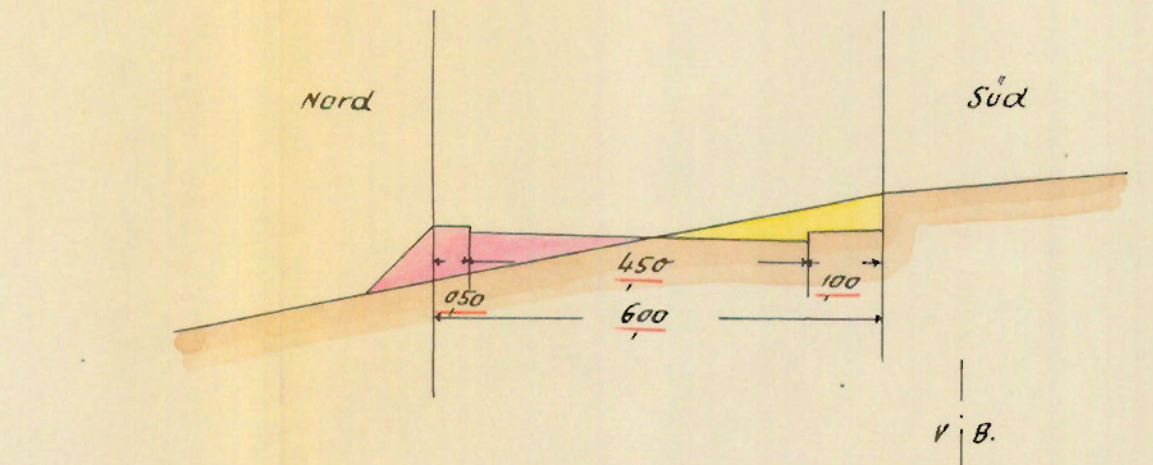

Gefertigt
Kornwestheim, den 1. Okt. 1960
Vermessungsamt Bietigheim
Nebenstelle Kornwestheim
gez. Krämer
Reg. Vermessungsrat

Die Richtigkeit der Abschnitte
bescheinigt:
Kornwestheim, den 12. Aug. 1961
Vermessungsamtsnebenstelle
Reg. Vermessungsrat