

Änderung Bebauungsplan "Max-Planck-Straße IV" M1/1000

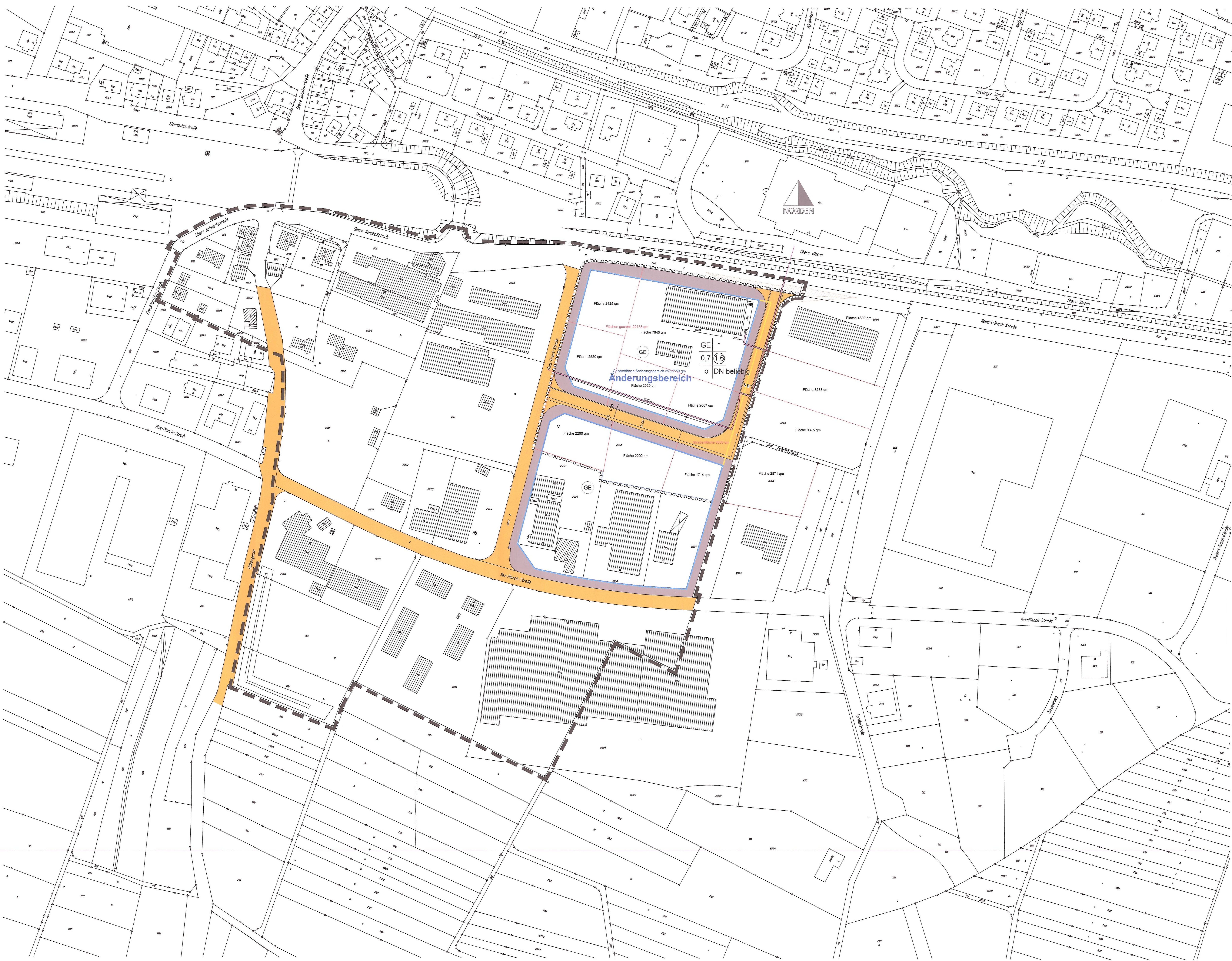

- Legende**
1. Art der baulichen Nutzung
(§9 Abs. 1 Nr. 1 BauGB §§1 bis 11 BauNVO)
GE Geweragebiete
(§ 8 BauNVO)
2. Maß der baulichen Nutzung
(§9 Abs. 1 Nr. 1 BauGB § 16 BauNVO)
Nutzungsgebäude
Art der Festsetzung: GE
GRZ als Dezimalzahl: 0,7
GRZ als Dezimalzahl, als Höchstmaß: (3)
Bauweise o
Dachneigung beliebig
3. Bauweise, Baulinien, Baugrenzen
(§ 9 Abs. 1 Nr. 2 BauGB, §§ 22 und 23 BauNVO)
Baugrenze
(§ 9 Abs. 1 Nr. 2 BauGB, § 23 BauNVO)
Baugrenze
wird aufgegeben
4. Verkehrsflächen
(§9 Abs. 1 Nr. 11 und Abs. 6 BauGB)
Straßenverkehrsflächen
(§9 Abs. 1 Nr. 11 und Abs. 6 BauGB)
Sichtfeld für die Anfahrtsicht
Sichtfeld für die Anfahrtsicht
5. Sonstige Planzeichen
Grenze des räumlichen Geltungsbereichs des
Bebauungsplans
(§ 9 Abs. 7 BauGB)
Mit Geh-, Fahr- und Leuchtweiten
zu befestigten Flächen
(§ 9 Abs. 1 Nr. 21
und Abs. 6 BauGB)
Änderungsbereich

Verfahrensvermerke

1. Beschluss über die Aufstellung des Bebauungsplanes durch den Gemeinderat	25.02.2013
2. Öffentliche Bekanntmachung des Aufstellungsbeschlusses	28.02.2013
3. Beteiligung der Träger öffentlicher Belange	07.03.2013
4. Bürgerbeteiligung	20.03.2013
5. Auslegungsbeschluss durch den Gemeinderat	29.04.2013
6. Öffentliche Auslegung	16.05.2013 - 16.06.2013
7. Benachrichtigung der Träger öffentlicher Belange	-
8. Behandlung der Bedenken und Anregungen durch den GR	22.07.2013
9. Beschlussfassung über den Bebauungsplan als Satzung durch den Gemeinderat	22.07.2013
10. Öffentliche Bekanntmachung	25.07.2013
11. Bestätigung der Rechtmäßigkeit	

Verfahrensgang beglaubigt
Spaichingen, den 24.07.2013
Bürgermeister

Stadt Spaichingen



Objektbezeichnung:
1. Änderung Bebauungsplan
"Max - Planck - Str. IV"

Planinhalt: Lageplan

Maßstab: 1 / 1000

Gezeichnet: Becker	Gewerk:	Architekt: Bauamt
Geprüft: Mehrlorn	Druckdatum: 10.04.2013	Planbez: