



Genehmigt  
23. Dez. 1970  
Lehr, den  
Landr. Rat  
- Beschl. -

ANLAGE 3  
FERTIGUNG 2

GEMEINDE MEISSENHEIM

# BEBAUUNGSPLAN

## „MÜHLFELD“

Der Bebauungsvertrag des Staates  
Voraussetzung ist auf Folgebau  
Nr. 4, welche sich bei der Gemeinde  
befindet, angebracht.

### ZEICHENERKLÄRUNG:

- Abgrenzung des räumlichen Geltungsbereichs des Bebauungsplanes
- Abgrenzung unterschiedlicher Nutzung
- Garagen u. Nebengebäude
- Grünanlagen
- Vorhandene Gebäude
- 1 Vollgeschoss, Bungalowstil, flachgeneigtes Dach 0° - 18° Neigung  
Ohne Kniestock
- 1 Vollgeschoss mit ausgebautem Dachgeschoss, Steildach mind. 48° Neigung  
Kniestock 90 cm
- 2 Vollgeschosse, flachgeneigtes Satteldach 23° - 30° Neigung  
Kniestock 35 cm
- WA Allgemeines Wohngebiet
- MD Dorfgebiet
- MI Mischgebiet
- Baugebiet Zahl der Voll-  
geschosse
- Grundflächenzahl Gesch.-  
flächenzahl
- Baumassenzahl Bauweise

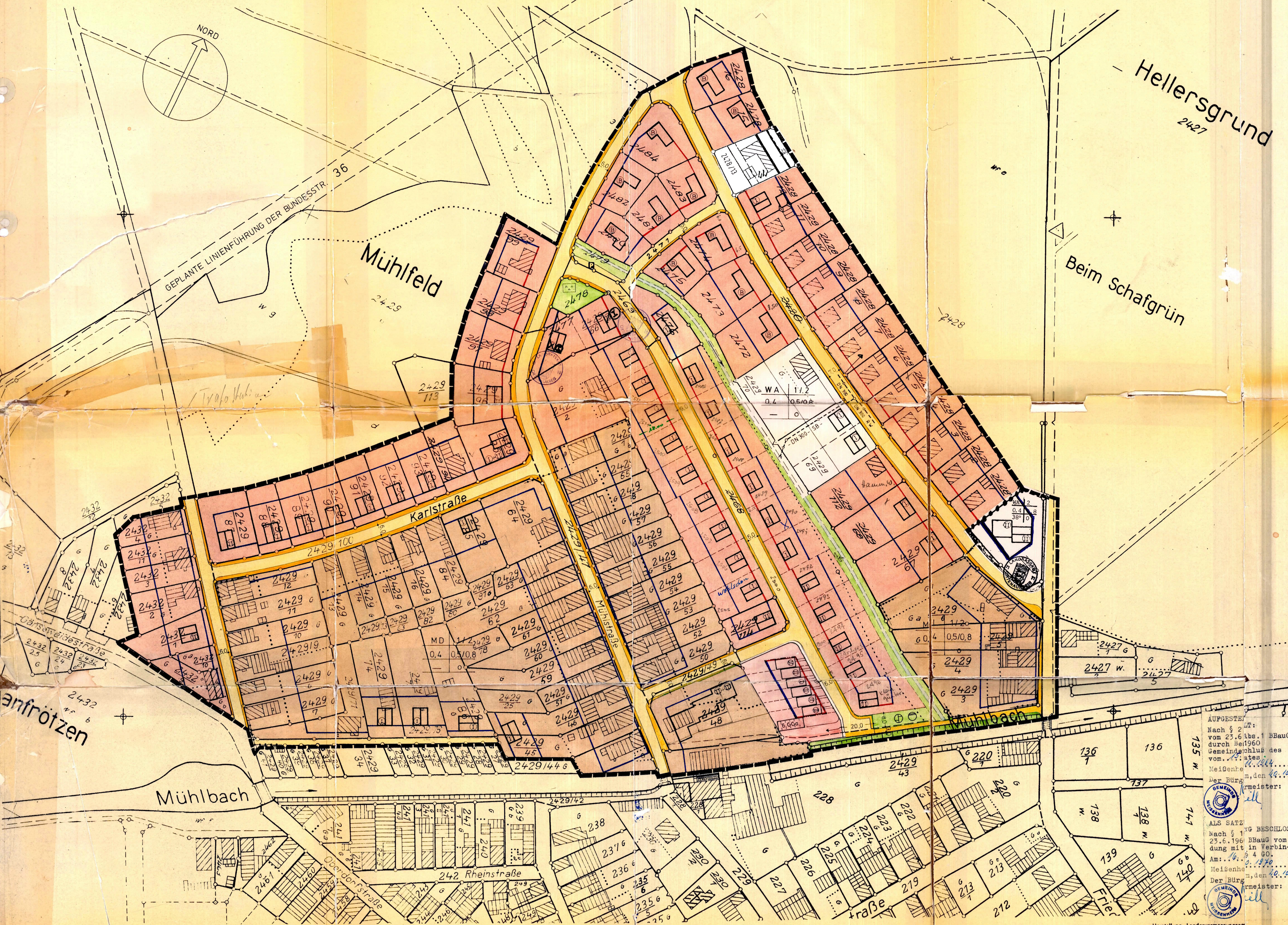

AUSGEST. Nach § 2 Abs. 1 Nr. 1 BBAuG vom 23.6.1960 durch Bebauungsplan Nr. 4, den 20. April 1970, der durch den Bebauungsplan Nr. 4, den 20. April 1970, ersetzt ist.  
Der Bürgermeister: *[Signature]*

ALS SATZ: Nach § 1 Abs. 1 Nr. 1 BBAuG vom 23.6.1960 durch Bebauungsplan Nr. 4, den 20. April 1970, ersetzt ist.  
Der Bürgermeister: *[Signature]*

ÖFFENTLICH AUSGELEGEN: Nach § 2 Abs. 6 BBAuG vom 23.6.1960 in der Zeit vom 1.1.1971 bis 1.1.1972. Die ortsübliche Bekanntmachung erfolgte vom 1.1.1971 bis 1.1.1972.  
Der Bürgermeister: *[Signature]*

GENEHMIGT: Nach § 11 BBAuG vom 23.6.1960  
Der Bürgermeister: *[Signature]*

GEPLANT: Ing. Büro Wilh. Mutter, vorm. Prof. Dr.-Ing. P. Schmitt, Karlsruhe - Durlach, den 20. April 1970.  
*[Signature]*

RECHTSKRÄFTIG: Nach § 12 BBAuG vom 23.6.1960 durch die Bekanntmachung vom 1.1.1971 bis 1.1.1972 öffentlich ausgelegt vom 1.1.1971 bis 1.1.1972.  
Meißenheim, den 20. April 1970  
Der Bürgermeister: *[Signature]*

1:1000



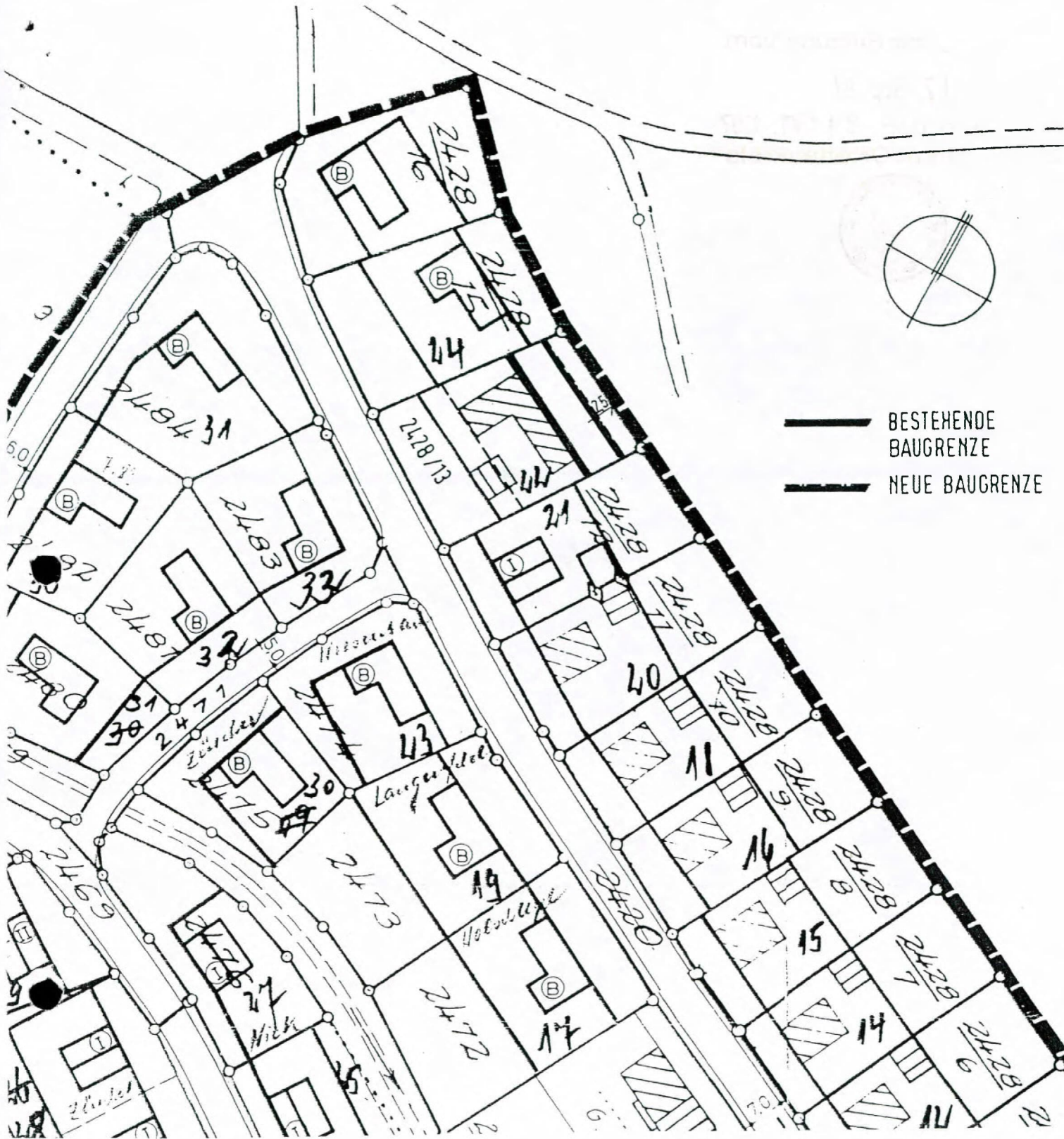

Deckblatt zur 6. Änderung des Bebauungsplans „Mühlfeld“ in Meißenheim:  
 Änderung des Zeichnerischen Teils im vereinfachten Verfahren.  
 FISTNr. 2428/13: Verschieben der Baugrenze nach Nordosten bis auf 2,5 m Abstand zur Grundstücksgrenze.

Lahr,

**WERK  
GRUPPE  
LAHR**

Planverfasser

KLAUS MEYER  
 CARL LANGENBACH  
 FERDINAND JEGAL  
 JOSEF MONTABON  
 JURGEN DITUS  
 FREIE ARCHITEKTEN DWB/BDA  
 KLOSTERMÜHLGASSE 25  
 77933 LAHR/SCHW.  
 TEL. 07821 / 92 92 - 0  
 FAX 07821 / 92 92 - 1

Meißenheim, 17. Sep. 97

Reith, Bürgermeister

