

Änderung Nr. I

WA	II
GRZ 0.15	GFZ 0.25
SD, WD	ED
DN 32°-42°	TRAUFHOHE 3.85 m FIRSTHOHE 7.75 m
2 WE JE GEBÄUDE	

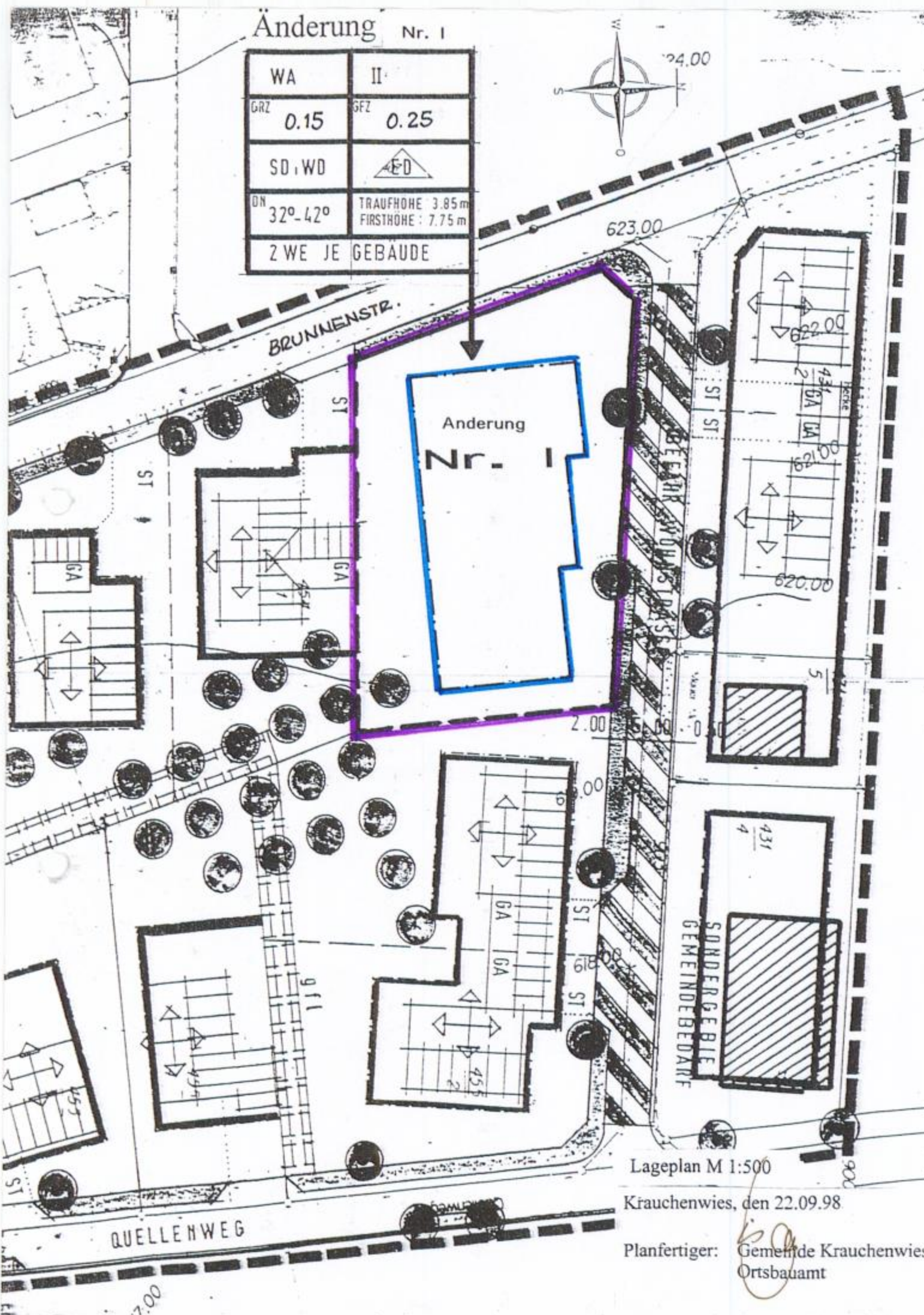
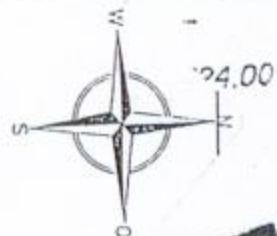

Lageplan M 1:500

Krauchenwies, den 22.09.98

Planfertiger: Gemeinde Krauchenwies
Ortsbauamt

LANDKREIS : SIGMARINGEN
GEMEINDE : KRAUCHENWIES
ORTSTEIL : ABLACH

Vereinfachte Änderung des genehmigten Bebauungsplanes "Brunnenstube" in Ablach

Genehmigt
Sigmaringen, den 28. OKT. 1998

Landratsamt



Gemeinde: Krauchenwies

Planfertiger: Gemeinde Krauchenwies
Ortsbauamt

Nach § 13 des BauGB i. V. mit § 4 der GO für Ba-Wü., i.d.F. v. 03.10.1983 hat der Gemeinderat in seiner Sitzung vom 20.10.1998 die Änderung des Bebauungsplanes "Brunnenstube" in Ablach beschlossen.

§ 1 Räumlicher Geltungsbereich

Für den räumlichen Geltungsbereich der Bebauungsplanänderung ist der Lageplan des Ortsbauamtes vom 22.09.1998 maßgebend.

§ 2 Inhalt der Änderung

1. Änderung des Baufensters mit der Nr. I für das nordwestliche Baugrundstück Ecke Brunnenstraße.
2. Schematische Einzeichnung der Baukörper entfällt.
3. Änderung der Grundflächenzahl auf 0.15, Änderung der Geschossflächenzahl auf 0.25.
4. Hauptfirstrichtung und Stellung des Gebäudes innerhalb des Baufensters freigestellt.

Krauchenwies, den 21. 10. 98
Siegel

Bürgermeister



1. Dieser Bebauungsplan ist mit Erlass vom 28. 10. 98 AZ.: IV / 410 vom Landratsamt Sigmaringen nach § 11 BBAUG. genehmigt worden.

Sigmaringen, den
Siegel

Landrat

2. Ausfertigung
Die Satzung über die vereinfachte Änderung des Bebauungsplanes "Brunnenstube" wird hiermit ausgefertigt.

Krauchenwies, den 30. 10. 98
Siegel

Bürgermeister

3. Die Genehmigung des Bebauungsplanes ist durch das Amtsblatt der Gemeinde Krauchenwies vom 6. 11. 98 öffentlich bekanntgemacht worden.
Gleichzeitig wurde darauf hingewiesen, daß in den Bebauungsplan während der Dienstzeit beim Bürgermeisteramt Krauchenwies Einsicht genommen werden kann.

Krauchenwies, den 9. 11. 98
Siegel

Bürgermeister

