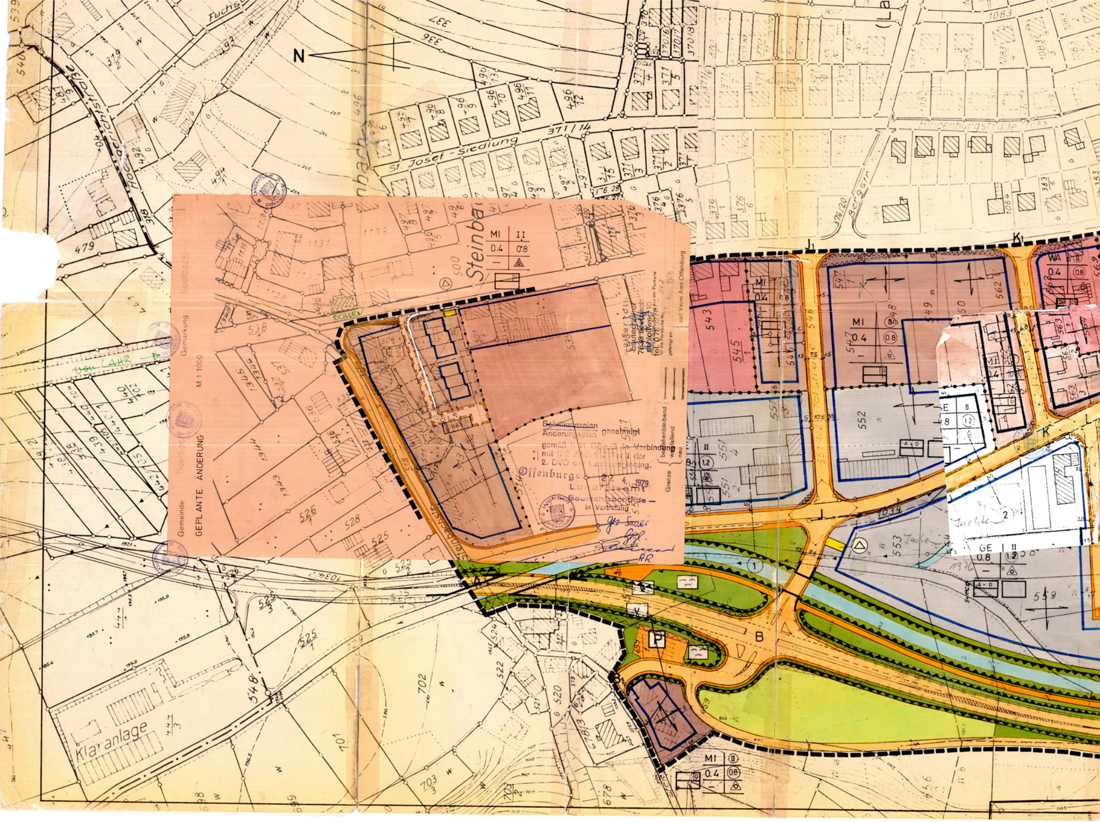
N
Fuchs
Hochgerichtstraße
St. Josef - Siedlung
Steinbach
Hindenburgstraße
Bergstr.
Talstraße
Kläranlage
von LAHR →
OCHSEN
MI | II
0.4 | 0.8
WA | II
0.4 | 0.8
GE | II
0.8 | 1.2
MI | II
0.4 | 0.8
P
B
A - D
Juchler
Juchen

Gemeinde Seelbach Gemarkung Seelbach

GEPLANTE ÄNDERUNG M 1:1000

Grenze { bestehenbleibend / wegfallend / neu

Walter Roth
bautechniker
7633 Seelbach
Schloßweg 10
tel. 07823/562

Umgezeichnet im Auftrag aus der Flurkarte für die Flurstücke Nr. ...
gefertigt am 31. Aug. 1978
Staatl. Verm. Amt Offenburg

~~Bebauungsplan~~
Änderungsplan genehmigt
gemäß § 11 BBauG in Verbindung mit § 2 Abs. 2 Nr. 1 der 2. DVO der Landesregierung.
Offenburg, den 27. 4. 1979
Landratsamt
– Baurechtsbehörde –
in Vertretung

gez. Sauer
Begl.
AR

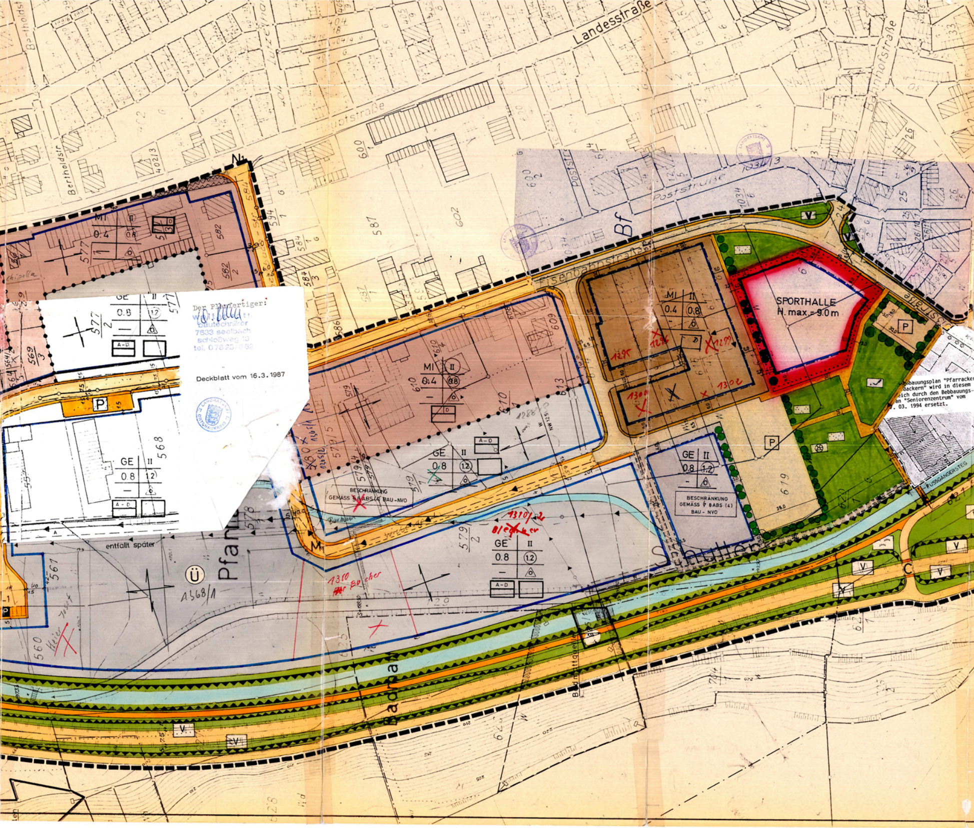
Landesstraße
Bahnhofstraße
Bertholdstr.
Hauptstraße
Poststraße
Eisenbahnstraße
Bf
MI
0.4
II
0.8
GE
0.8
II
1.2
A - D
SPORTHALLE
H. max.= 9.0 m
BESCHRÄNKUNG GEMÄSS § 8 ABS (4) BAU-NVO
FUSSGÄNGERSTEG
entfällt später
Pfarr
Ü
P
V
1368/1
1310 Bucher
1310/2
619
568
602
587
582
610

Der Planfertiger:

bautechniker
7633 seelbach
schloßweg 10
tel. 07823/662

Deckblatt vom 16.3.1987

Landratsamt Ortenaukreis

...bauungsplan "Pfarracker ...backern" wird in diesem ...eich durch den Bebbauungs- ...an "Seniorenzentrum" vom ... 03. 1994 ersetzt.

Fertigung: 3

Anlage: 3

Blatt: 1

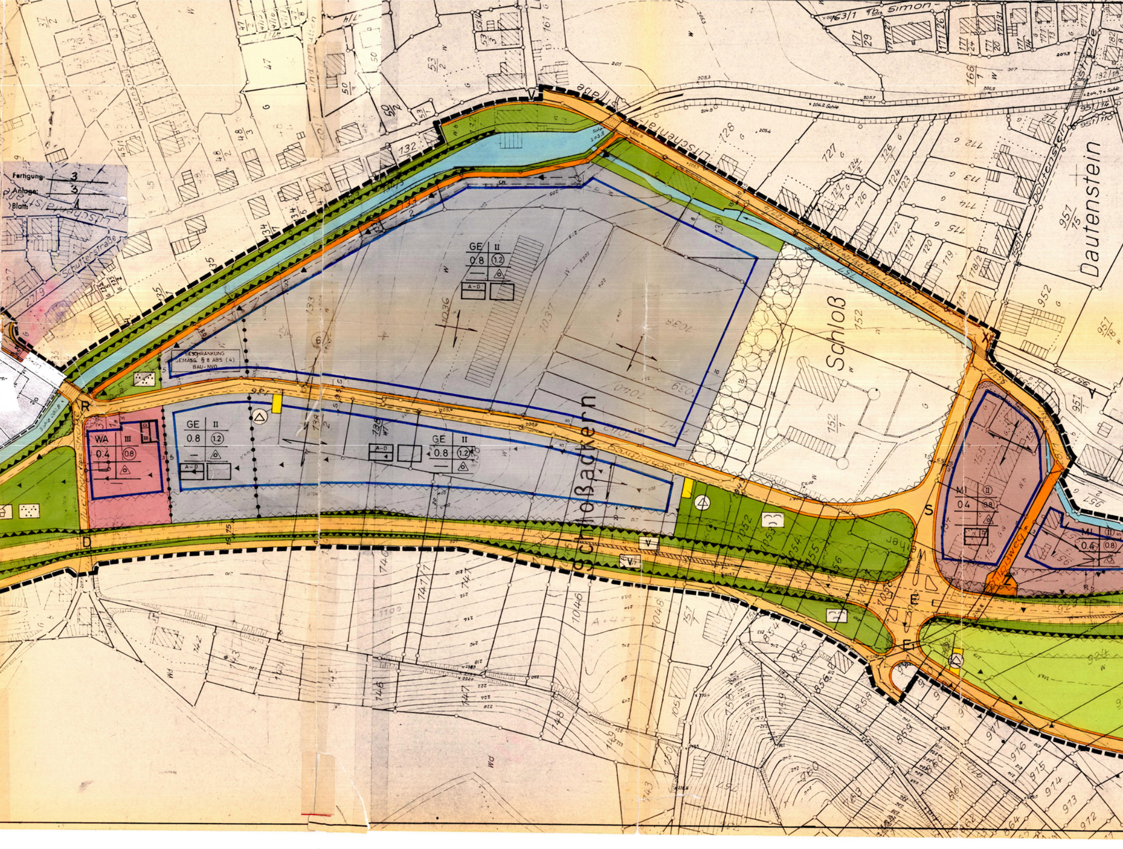
Lütschenaustraße
Schuttenstraße
Lindenmattenstraße
Simon-
Dautensteinstraße
Dautenstein
Schloß
Schloßackern
Schloßweg
Lage
GE II 0.8 1.2
GE II 0.8 1.2
GE II 0.8 1.2
WA III 0.4 0.8
MI II 0.4 0.8
MI II 0.4 0.8
A-D
BESCHRÄNKUNG GEMÄSS § 8 ABS (4) BAU-NVO
R
D
S
X
E
E1
Z
V
1036
1037
1038
1039
1040
1041
1046
1048
1052
1053
1054
1055
1056
951/15
952
752
152/1
128
127
132
133
138/2
740
741
747/1
742
743
744
745
746
747
748
749
750
751
854
855
856
858
859
860
861
862
863
864
972
973
974
975
976
977

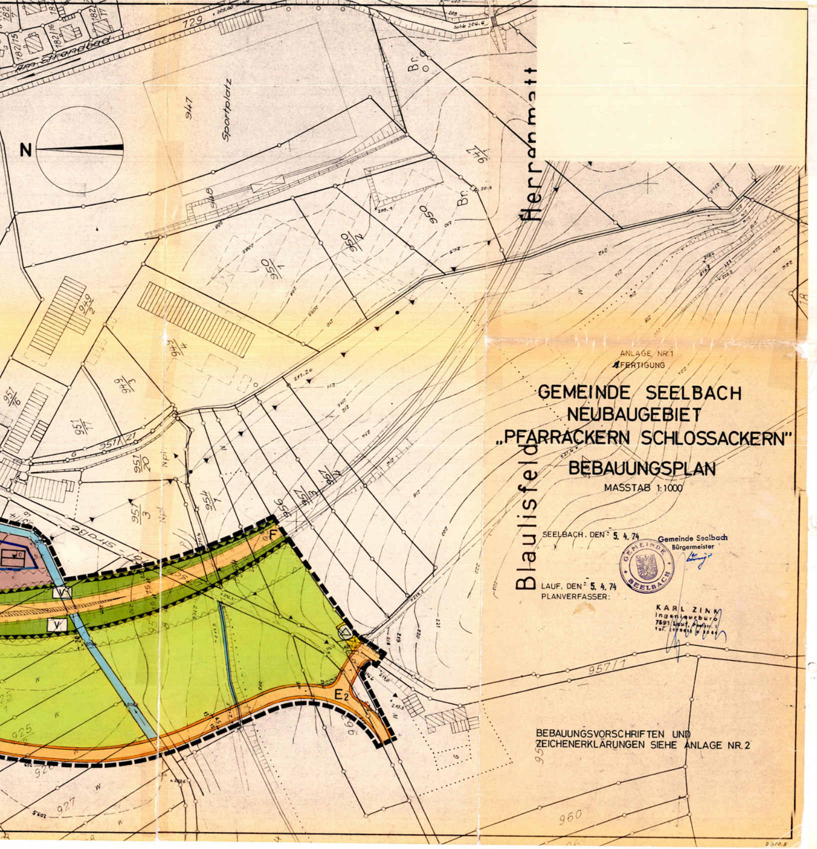
Am Strandbad
729
947
Sportplatz
N
948
950
950/1
950/2
Br.
Herrenmatt
949/2
949/4
949/3
951/16
951/17
951/21
951/20
951/3
954/1
956
957/3
957/1
Straße
Blaulisfeld
F
V
E2
925
927
960

ANLAGE NR. 1
1. FERTIGUNG

GEMEINDE SEELBACH
NEUBAUGEBIET
„PFARRACKERN SCHLOSSACKERN“

BEBAUUNGSPLAN

MASSTAB 1:1000

SEELBACH, DEN: 5. 4. 74

Gemeinde Seelbach
Bürgermeister

LAUF, DEN: 5. 4. 74
PLANVERFASSER:

KARL ZINK
Ingenieurbüro
7591 Lauf, Poststr. 1
Tel. (07841) * 3054

BEBAUUNGSVORSCHRIFTEN UND
ZEICHENERKLÄRUNGEN SIEHE ANLAGE NR. 2

ANLAGE NR. 2
1. FERTIGUNG

GEMEINDE SEELBACH
BEBAUUNGSVORSCHRIFTEN UND ZEICHENERKLÄRUNGEN
FÜR
BEBAUUNGSPLAN
NEUBAUGEBIET
„PFARRACKERN SCHLOSSACKERN“

① Planbearbeiter

Lauf, den 5.4.1974

KARL ZINK
Ingenieurbüro
7591 Lauf, Poststr. 1
Tel. (07841) * 3054
(Unterschrift)

② Aufstellung des Bebauungsplanes
nach § 2 Abs. 1 BBauG durch Beschluß
des Gemeinderats vom 25.02.1969

Seelbach, den 05.04.1974

Bürgermeister

③ Öffentliche Auslegung
nach § 2 Abs. 6 BBauG
Öffentliche Bekanntmachung
am 08.-15.2.74 durch Anschlag
Öffentliche Auslegung
vom 26. Febr. 74 bis 26. März 74

Seelbach, den 05.04.74

Bürgermeister

④ Beschluß als Satzung
nach § 10 BBauG i.V. m. § 4 GO

am 05.04.1974

Seelbach, den 05.04.1974

Bürgermeister

⑤ Genehmigung des Landratsamtes ~~- Regierungspräsidiums~~
nach § 11 BBauG - i.V. m. § 2 Ziffer 1
der 2. DVO der Landesregierung

Offenburg, den 17. JULI 1974

i. V.

(Unterschrift)

⑥ Inkrafttreten des Bebauungsplans
nach § 12 BBauG
Öffentliche Bekanntmachung
am 26.7.74 durch Amtl. Mitteilungsblatt
Öffentliche Auslegung
vom 26.7.74 bis 12.8.74

_______________, den _______________

Bürgermeister