

GEMEINDE STEINEN

BEBAUUNGSPLAN „LANGE-HINTERE NEUMATT“

ÜBERSICHTSPLAN

M = 1 : 25 000

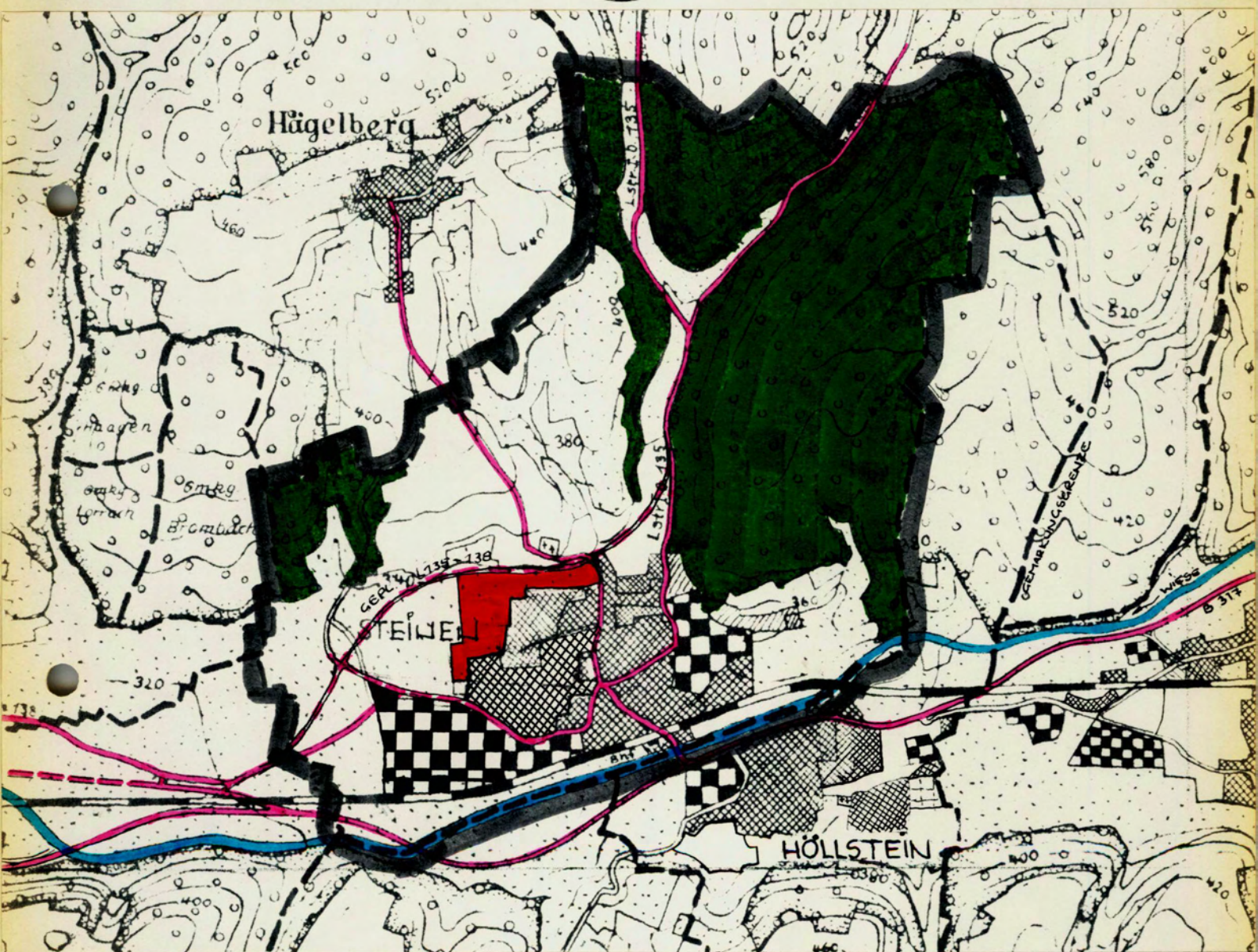
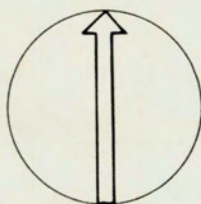

DIE GEMEINDE :

Pfarrer



STEINEN / LÖRRACH IM SEPTEMBER 1971
ENTWURF UND PLANFERTIGUNG :

PLANUNGSGRUPPE SUD-WEST
REGIONAL-STADTPLANUNG
UND SIEDLUNGERSCHLIESSUNG
785 LÖRRACH TURMSTR. 22 TEL. 23 00

H. Giedemann

Genehmigt gemäß § 11 BBauG
i.V.m. § 2 Abs. 2 Ziffer 1 der 2.
DVO der Landesregierung.

Lörrach, den 20. Juli 1972

Landratsamt
Staatliche Verwaltung
— Bauabteilung —



In Kraft getreten am 10. Aug. 1972

LANDRATSAMT
Staatliche Verwaltung
— Baurechtsabteilung —
i. V.

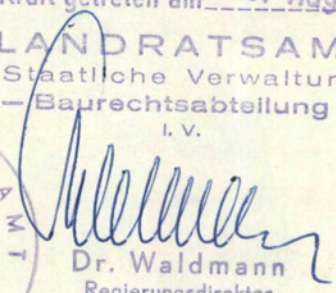

Dr. Waldmann
Regierungsdirektor