

Lageplan
zur 2. Änderung des
Bebauungsplans
" Bengst "

Auszug aus dem
Liegenschaftskataster

Liegenschaftskarte 1 : 2000

Erstellt am 05.11.2009

Gemeinde:
Kreis:
Regierungsbezirk:

Mahlberg
Ortenaukreis
Freiburg

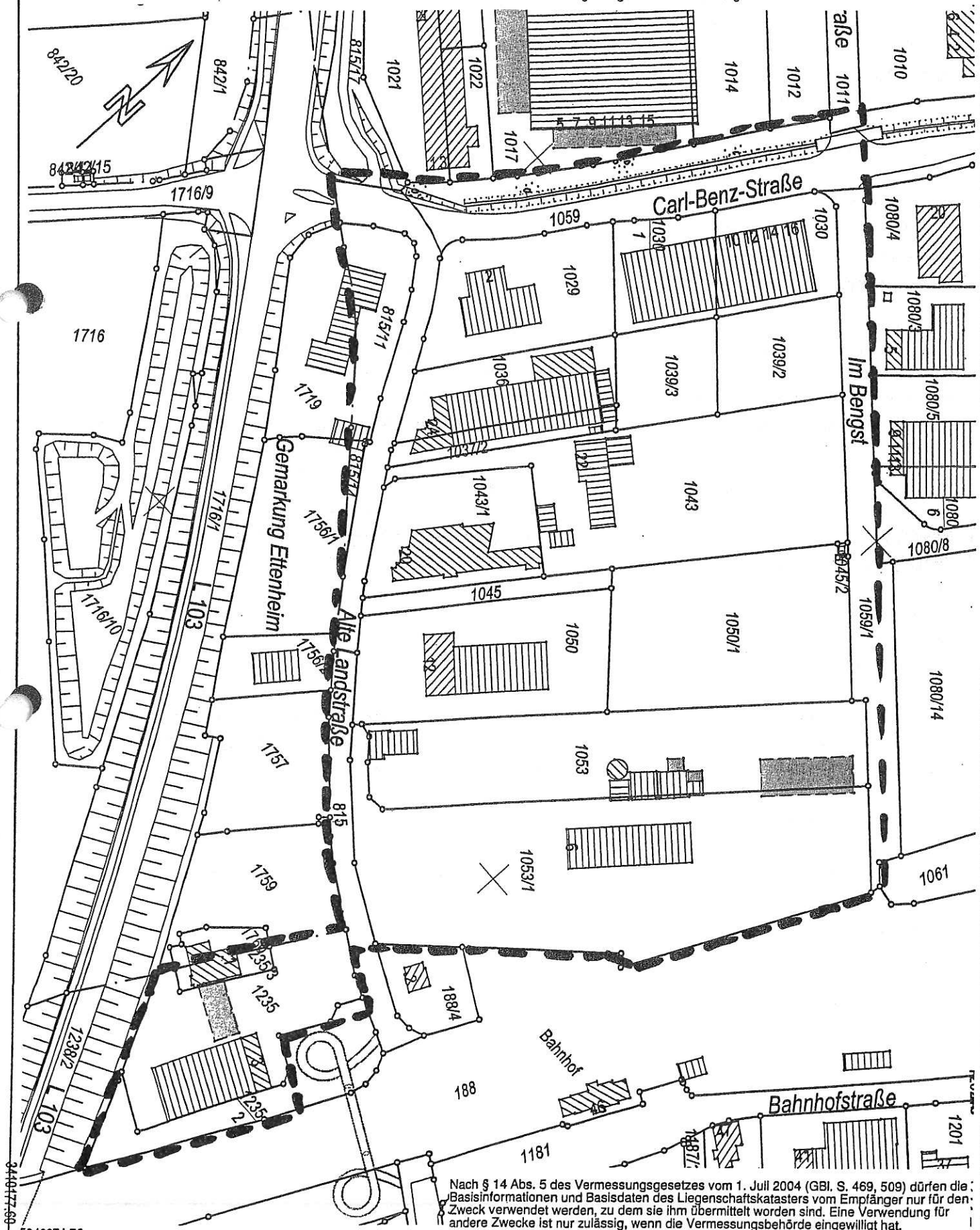

Nach § 14 Abs. 5 des Vermessungsgesetzes vom 1. Juli 2004 (GBl. S. 469, 509) dürfen die Basisinformationen und Basisdaten des Liegenschaftskatasters vom Empfänger nur für den Zweck verwendet werden, zu dem sie ihm übermittelt worden sind. Eine Verwendung für andere Zwecke ist nur zulässig, wenn die Vermessungsbehörde eingewilligt hat.