

1

**Satzung der Gemeinde Wutach
zur Klarstellung und Ergänzung eines im
Zusammenhang bebauten Ortsteiles durch einzelne
Außenbereichsgrundstücke**

Aufgrund § 34 Abs. 4 Nr. 1 und 3 BauGB in der Fassung der Bekanntmachung vom 27. April 1997 (BGBl I S. 2141, ber. BGBl 1998 I S. 137), zuletzt geändert durch Art. 4 Abs. 10 des Gesetzes vom 05. Mai 2004 (BGBl I S. 718) hat der Gemeinderat der Gemeinde Wutach am 13. Januar 2005 folgende Satzung beschlossen:

§ 1

Gegenstand

Der im Zusammenhang bebaute Ortsteil Münchingen wird durch das Außenbereichsgrundstück Flst.Nr. 159/1 ergänzt.

§ 2

Räumlicher Geltungsbereich

Für die in § 1 genannte Ergänzung ist der Lageplan vom 27. April 2004 maßgebend. Er ist Bestandteil dieser Satzung. Damit wird die Grenze dieses im Zusammenhang bebauten Ortsteiles festgelegt.

§ 3

Inkrafttreten

Diese Satzung tritt mit der ortsüblichen Bekanntmachung des Satzungsbeschlusses in Kraft.

Wutach 13.01.2005

Fritz, Bürgermeister

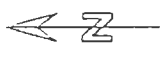

AUSZUG AUS DEM LIEGENSCHAFTSREGISTER
- Liegenschaftskarte -
Maßstab 1:1000
Gemarkung : Münchingen
Flur : Flst. Nr. 159/1

Vermessungsverwaltung Baden-Württemberg
Staatl. VA Waldshut-Tiengen
Eisenbahnstraße 5-7 79761 Waldshut-Tiengen
Datum : 27.04.2004

Neubau eines Wohnhauses f. A. Wiest in Wutach - Münchingen - Übersichtsplan -

134

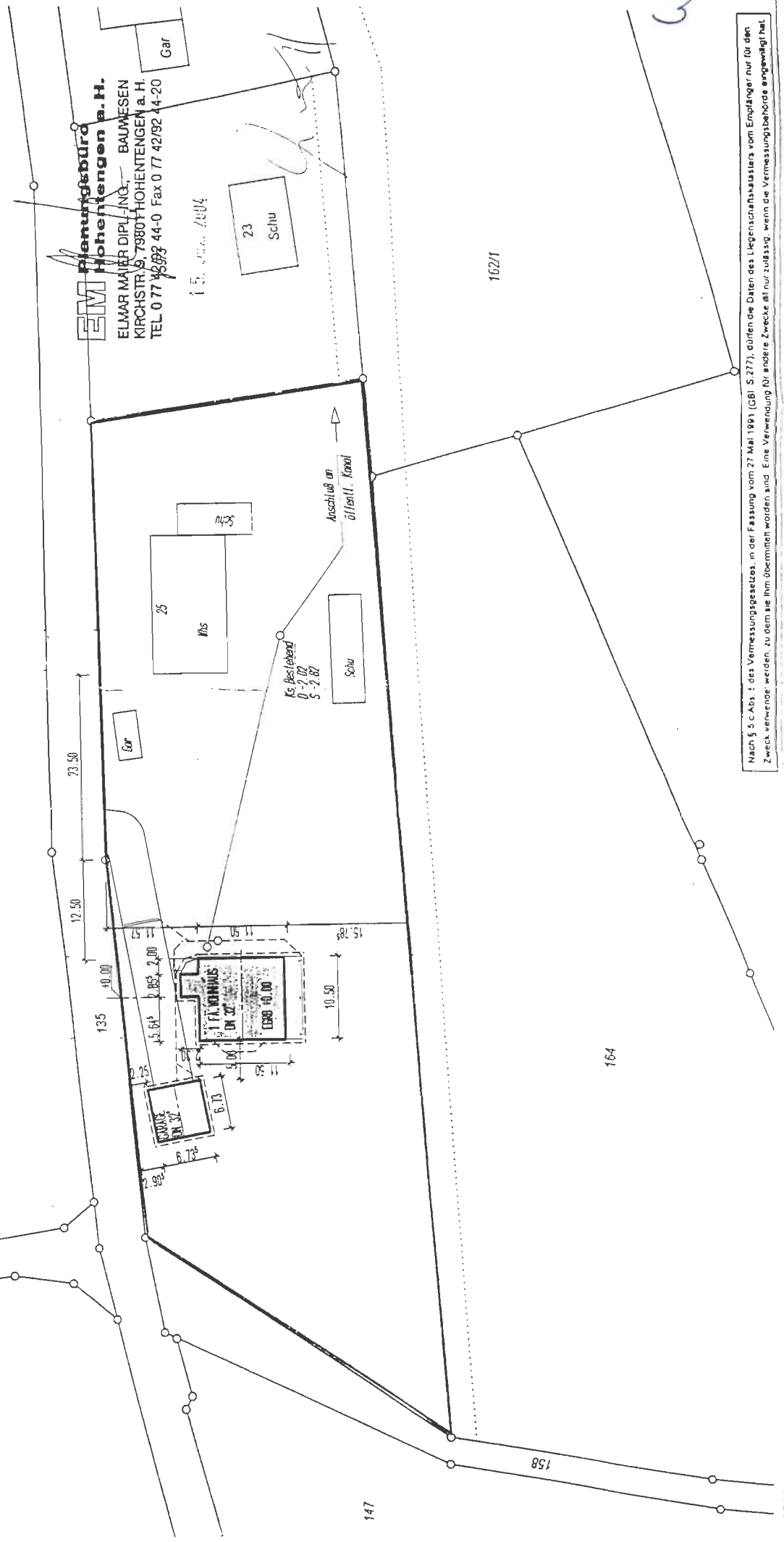

164

162/1

147

158

Nach § 5 c Abs. 1 des Vermessungsgesetzes, in der Fassung vom 27. Mai 1991 (GBl. S. 277), dürfen die Daten des Liegenschaftskatasters vom Empfänger nur für den Zweck verwendet werden, zu dem sie ihm übermittelt worden sind. Eine Verwendung für andere Zwecke ist nur zulässig, wenn die Vermessungsbehörde eingewilligt hat.