

VIC. W. 4

TIEFENBACHER-STRASSE

Gemeinde: **Gundelsheim**
Markung: **Gundelsheim**

LAGEPLAN
2567
zum **Bauabzugsplan**
Offo Wirsching, Jos. Anton S., Geschäftsführer
Baulinienänderung - Panoramastr.

Werner Hoff, Erwerber u. Bauherr.
Kürschner in Heidelberg
Erwin Gehrig, Angestellter
Josef Scholl Landw. Nord

Antonie Friedrich, geb. Bauer, Witwe



Genehmigt
laut Verfügung des Landratsamts
Heilbronn vom 20. Jan. 1967
Im Auftrag: *[Signature]*

Karl Englert,
Bauer u. Fleischbeschauer.

(F) 2564

Genehmigt

2562/1

Bauverbot

2563

proj. Vorgarten

Anna Zink
geb. Holder,
Badenau

proj. Grenze

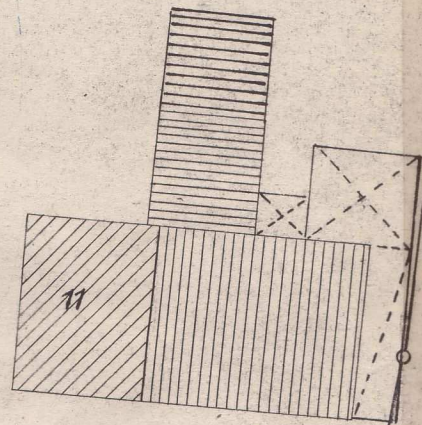

Schuppen

Schuppen

2562

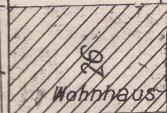

Wohnhaus

Offo Wirsching, Maschinenmstr. u.
Ehefr. Anna geb. Leist je 1/2

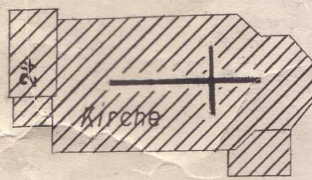

Kirche

Die evang. Kirchengemeinde

Bauverbot

proj. Baulinie

proj. Vorgarten

2563

proj. Weg

proj. Grenze

(Gen. Baulinie vom 22.2.1910.)

PANORAMA STRASSE

Vermessungsamt Heilbronn
Nebenstelle Neckarsulm
Neckarsulm, den 27. Sept. 1966

Müller
Reg.-Vermessungsrat

L. II. Ordn. 346

VIC. W. 3

Vervielfältigung,
auch in anderem Maßstab,
nicht gestattet

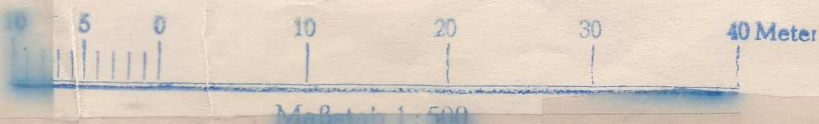

Maßstab 1:500

612.21