

BEBAUUNGSPLAN
GEMEINDE OBERWEIER GEWANN ROT

M. 1 : 1000

Schnittlage

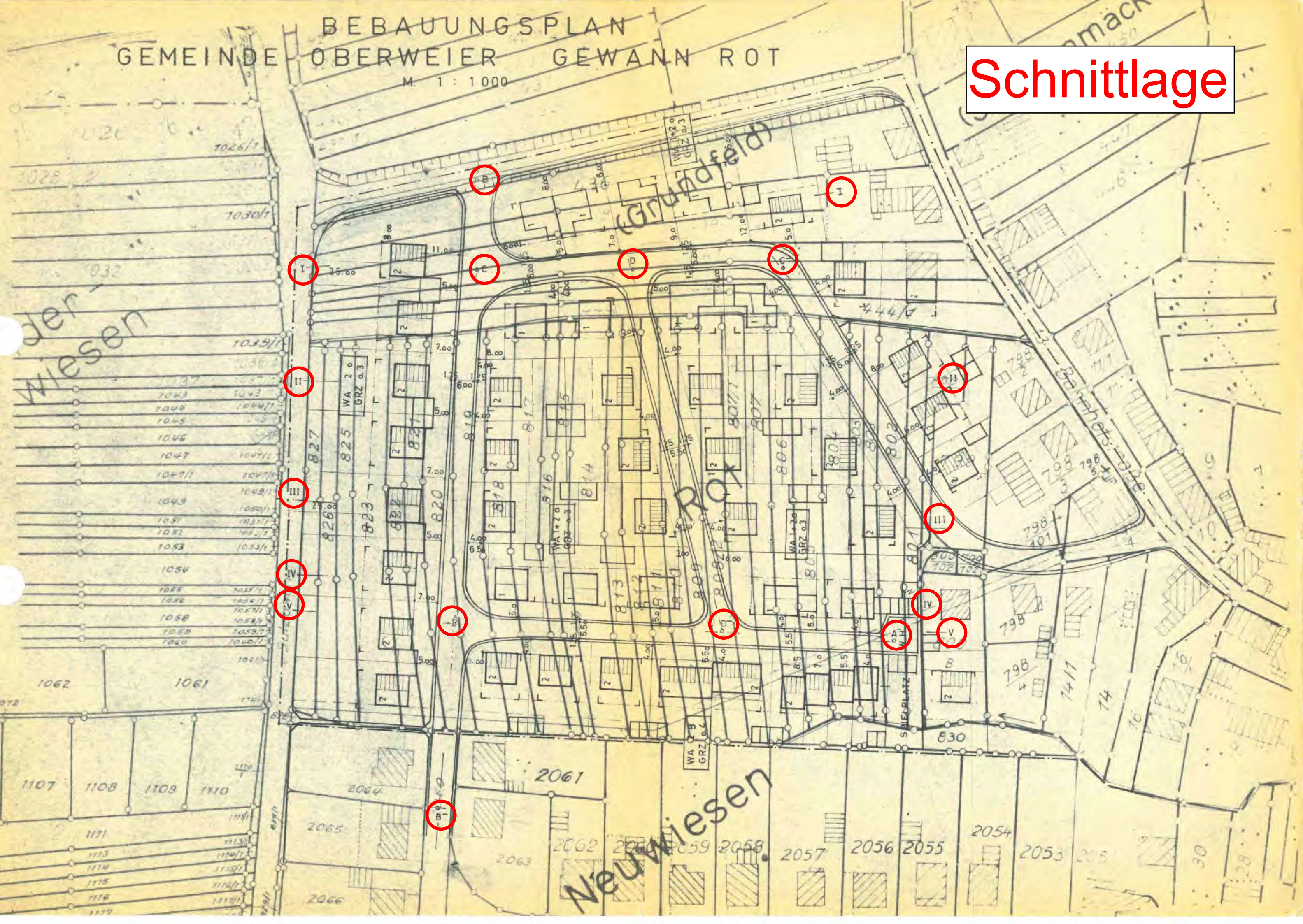

GELÄNDEPROFIL IM STRASSENBEREICH ZUM BEBAUUNGSPLAN - NEUWIESEN - ROT - M. 1:500

BEBAUUNGSPLAN

NEUWIESEN - ROT DER GEMEINDE OBERWEIER

ZEICHNUNG: GELÄNDEPROFIL IM BEREICH DER STRASSEN

MASSTAB: M. 1 : 500

AUFGESTELLT: ETTLINGENWEIER 11. JAN. 1968

DIE ARCHITEKTEN: MAX D. BOHLER DIPL. ING.

7501 ETTLINGENWEIER, TULPENSTR. 3

TEL. 3380

VOLKER BOHLER

STADTBAU-ING.

7501 ETTLINGENWEIER

TULPENSTR. 3 - TEL. 3380

DER BÜRGERMEISTER:

Genehmigt

gemäß § 11 BBauG, mit Beschluß vom

17. JAN. 1968 und rechtswirksam mit

ortsüblicher Bekanntmachung nach § 12

BBauG.

Karlsruhe, den 17. JAN. 1968 1968

Landratsamt - IV A 1 -

(S)

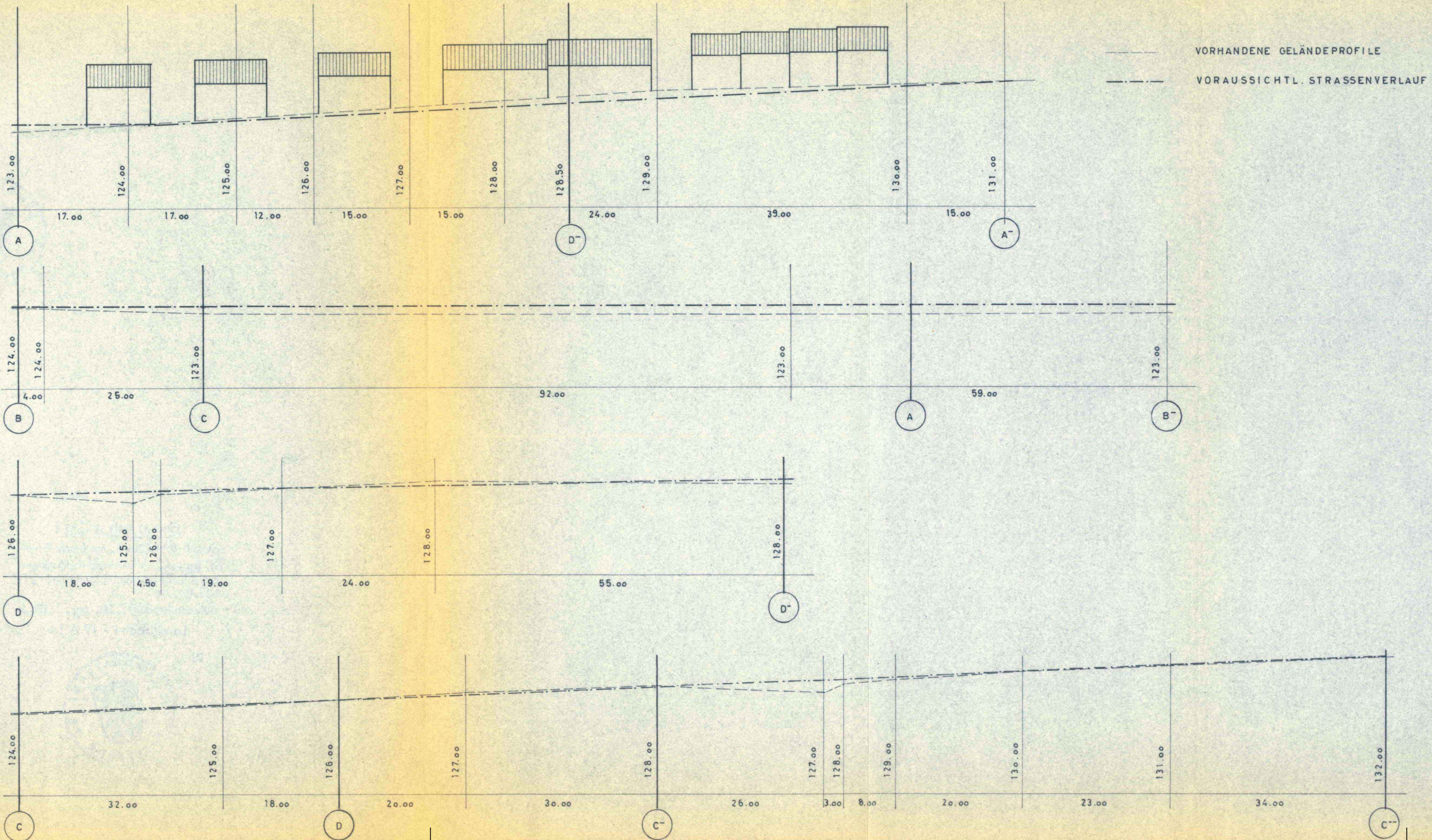

VORHANDENES GELÄNDEPROFIL
IM BEREICH DER STRASSEN

STRASSEN LÄNGSSCHNITT

A — A'

VORHANDENE GELÄNDEPROFILE

VORAUSSICHTL. STRASSENVERLAUF

STRASSEN LÄNGSSCHNITT

B — B'

STRASSEN LÄNGSSCHNITT

D — D'

STRASSEN LÄNGSSCHNITT

C — C' — C''

GELÄNDEPROFIL ZUM BEBAUUNGSPLAN — NEUWIESEN - ROT — DER GEMEINDE OBERWEIER

GELÄNDESNITT I — I
M. 1 : 500

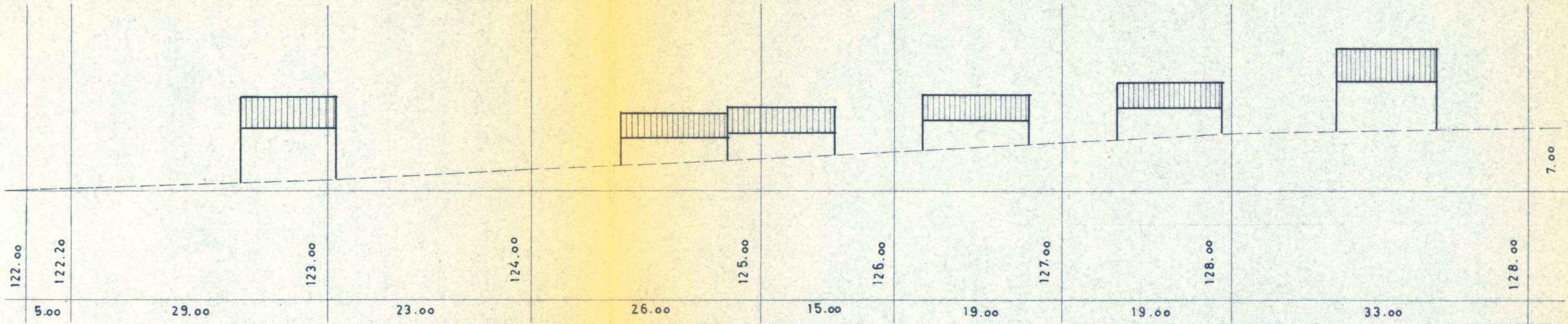

BEBAUUNGSPLAN

NEUWIESEN — ROT
DER
GEMEINDE OBERWEIER

ZEICHNUNG : GELÄNDEPROFIL

MASSTAB : M. 1 : 500

Genehmigt

gemäß § 11 BauG. mit Beschluß vom
17. JAN. 1969 und rechtswirksam in
örtlicher Bekanntmachung nach § 42
BauG.
Karlsruhe, den 17. JAN. 1969

Landratsamt - IV A 1 -

AUFGESTELLT : ETTLINGENWEIER, 11. JAN. 1968

(S)



DIE ARCHITEKTEN :

MAX D. BEHLER DIPL.-ING.
7501 ETTLINGENWEIER, TULPENSTR. 3
TEL. 3380

VOLKER BÜHLER
STAATL. BEZ. BAU-ING.
7501 ETTLINGENWEIER, TULPENSTR. 3
TEL. 3380

DER BÜRGERMEISTER :



GELÄNDESNITT V — V
M. 1 : 500

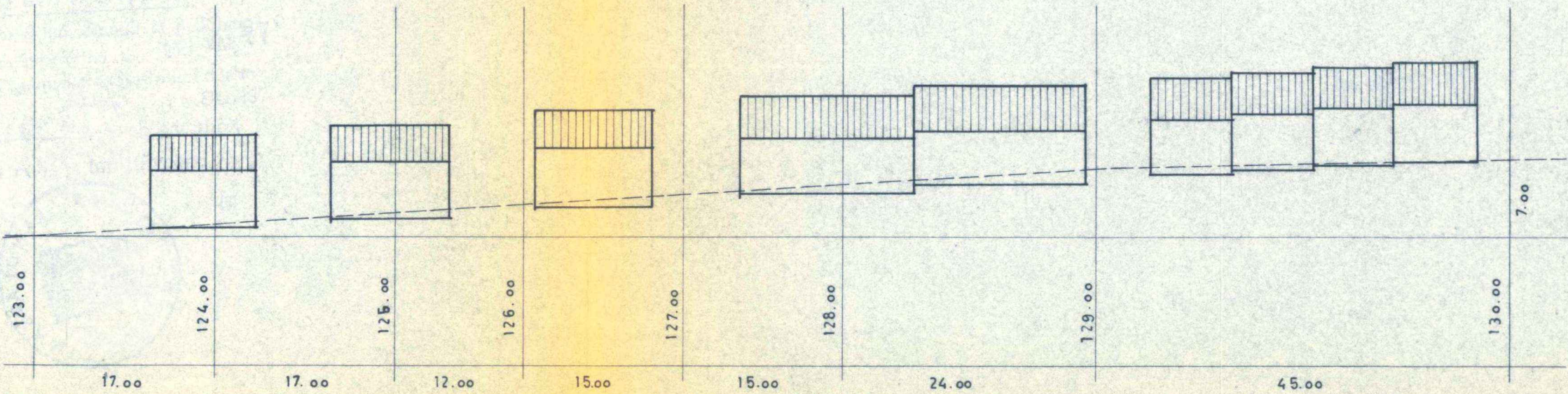

GELÄNDEPROFILE ZUM BEBAUUNGSPLAN - NEUWIESEN - ROT - DER GEMEINDE OBERWEIER

GELÄNDESNITT II — II
M. 1 : 500

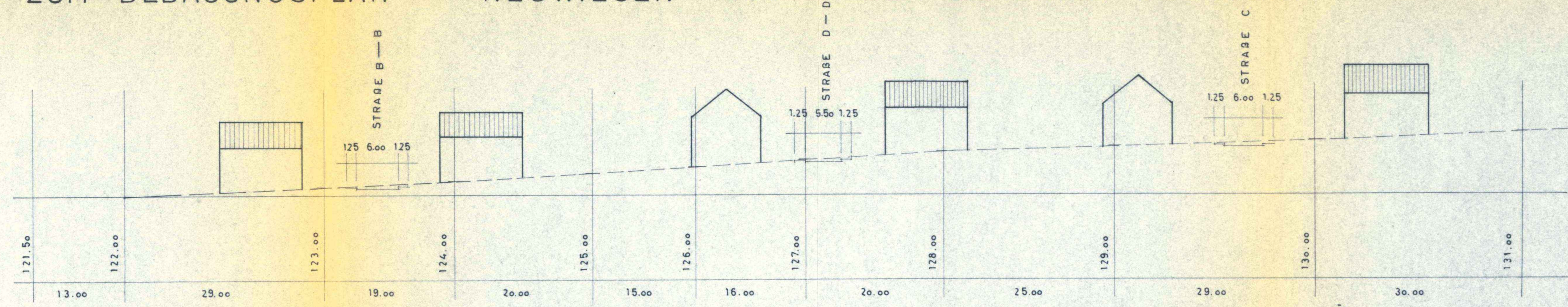

GELÄNDESNITT III — III
M. 1 : 500

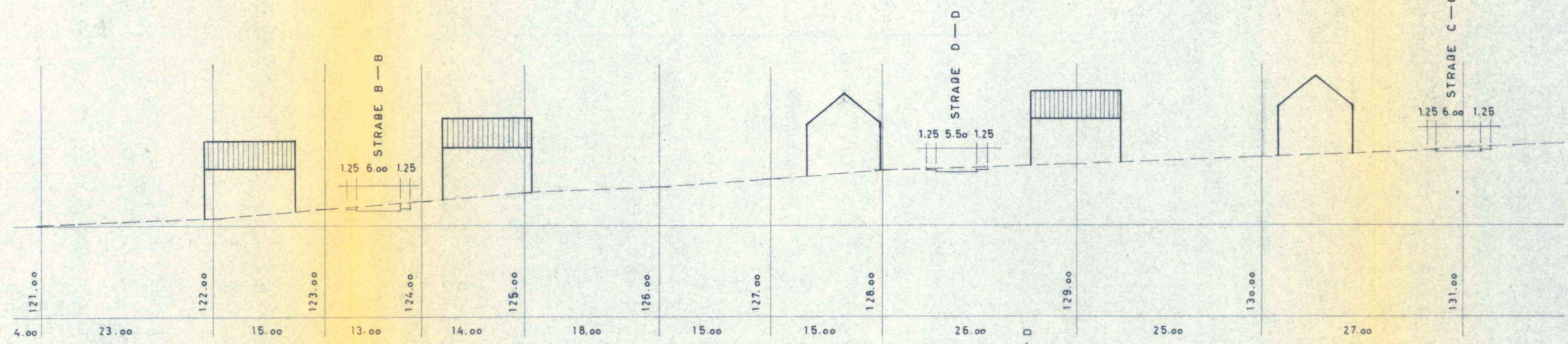

GELÄNDESNITT IV — IV
M. 1 : 500

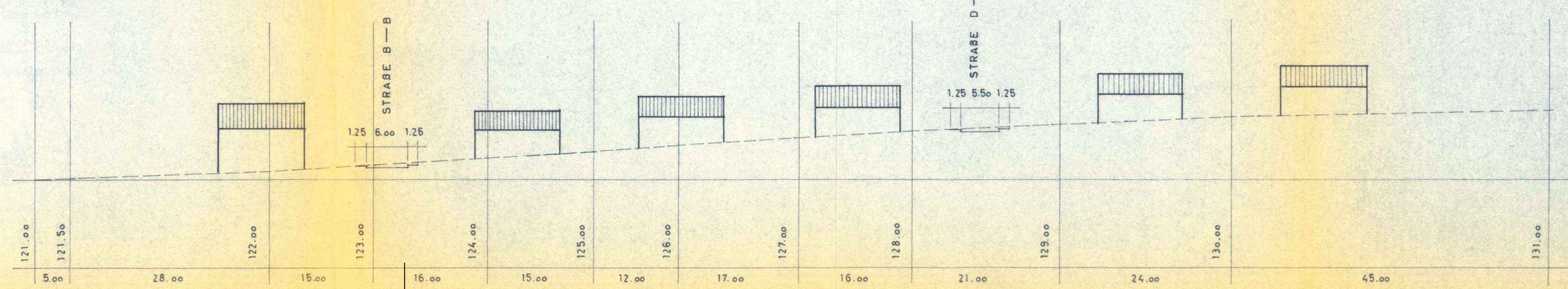

BEBAUUNGSPLAN
NEUWIESEN — ROT
DER
GEMEINDE OBERWEIER

ZEICHNUNG : GELÄNDEPROFILE

MASSTAB : 1 : 500

AUFGESTELLT : ETTLINGENWEIER 11. JAN. 1968

DIE ARCHITEKTEN :
MAX D. BÜHLER, DIPL. ING., VOLKER BÜHLER
7501 ETTLINGEN, TULPENSTR. 3, TEL. 3380
7501 ETTLINGEN, TULPENSTR. 3, TEL. 3380

DER BÜRGERMEISTER:

Genehmigt
gemäß § 11 BauG mit Beschluß vom
1.7. JAN. 1968 und rechtskräftig mit
ortsüblicher Bekanntmachung nach § 12
BauG.
Karlsruhe, den 17. JAN. 1968 1968
Landratsamt - IV A 1 -

