

Gemeinde Kleines Wiesental, Ortsteil Wieslet-Eichholz, Gemarkung Wieslet

Bebauungsplan "Eichholz – Brächle"

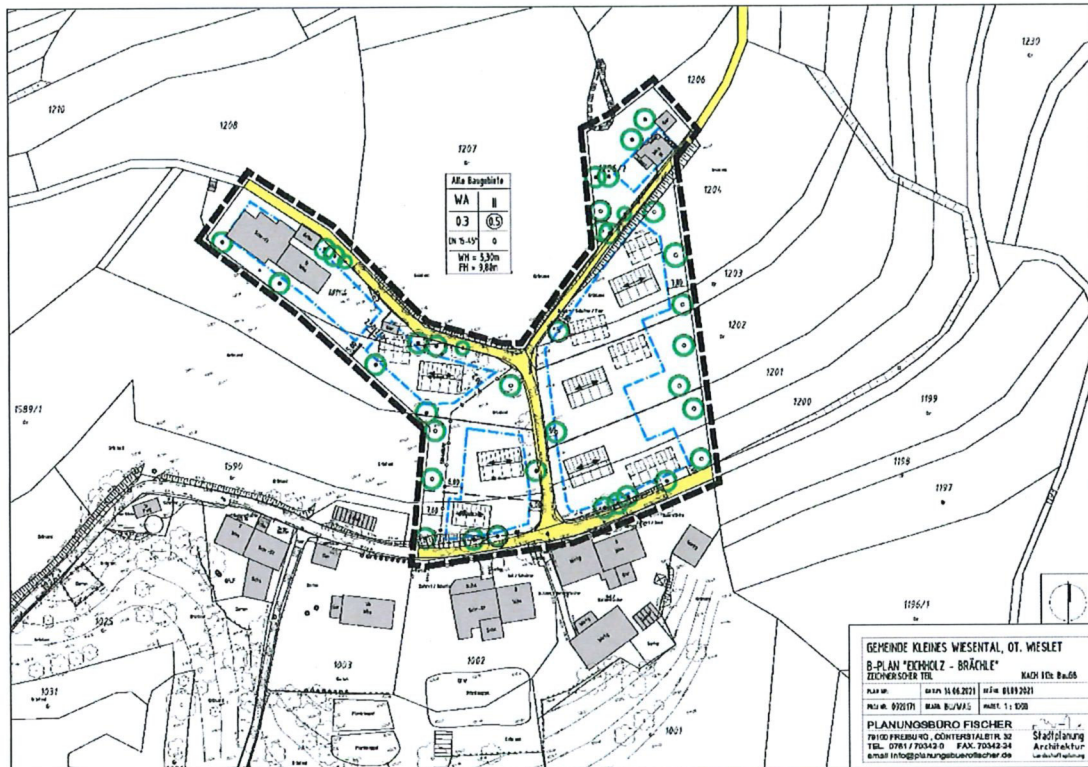

Inhaltsverzeichnis

1. Satzung
2. Begründung
3. Schriftliche Festsetzungen
4. Hinweise und Empfehlungen
5. Umweltbelange
6. Artenschutzrechtliche Prüfung
7. Plan Umweltbelange - Bestand
8. Plan Umweltbelange - Maßnahmen
9. Plan Eingriff/Ausgleich Streuobst
10. Schemaschnitt
11. Schemaschnitt Straße
12. Übersichtsplan
13. Zeichnerischer Teil, M. 1 : 1.000

Fertigung: **4**

Anlage:.....1

Blatt:.....1 - 3

SATZUNGEN

der Gemeinde Kleines Wiesental, OT Wieslet-Eichholz (Landkreis Lörrach)

über

- a) den Bebauungsplan "Eichholz - Brächle" und**
- b) die örtlichen Bauvorschriften zum Bebauungsplan
"Eichholz - Brächle"**

Einbeziehung von Außenbereichsflächen in das beschleunigte Verfahren nach § 13b BauGB

Der Gemeinderat der Gemeinde Kleines Wiesental hat am 27.07.2022

- a) den Bebauungsplan "Eichholz - Brächle" und
- b) die örtlichen Bauvorschriften zum Bebauungsplan "Eichholz - Brächle"

unter Zugrundelegung der nachstehenden Rechtsvorschriften als Satzung beschlossen.

Baugesetzbuch (BauGB) in der Fassung der Bekanntmachung vom 03.11.2017 (BGBl. I S. 3634) zuletzt geändert durch Artikel 9 des Gesetzes vom 10.09.2021 (BGBl. I S. 4147).

Verordnung über die bauliche Nutzung der Grundstücke (BauNVO) in der Fassung der Bekanntmachung vom 21.11.2017 (BGBl. I S. 3786) zuletzt geändert durch Artikel 2 des Gesetzes vom 14.06.2021 (BGBl. I S. 1802).

Verordnung über die Ausarbeitung der Bauleitpläne und die Darstellung des Planinhaltes (PlanZV 90) vom 18.12.1990 (BGBl. I 1991 S. 58), zuletzt geändert durch Artikel 3 des Gesetzes vom 14.06.2021 (BGBl. I S. 1802).

Landesbauordnung für Baden-Württemberg (LBO) in der Fassung der Bekanntmachung vom 05.03.2010 (GBl. S. 357, 358, ber. S. 416), zuletzt geändert durch Gesetz vom 18.07.2019 (GBl. S. 313).

Gemeindeordnung für Baden-Württemberg (GemO) in der Fassung der Bekanntmachung vom 24.07.2000 (GBl. S. 582, ber. S. 698) zuletzt geändert durch Gesetz vom 02.12.2020 (GBl. S. 1095, 1098).

Bundesnaturschutzgesetz (BNatSchG) vom 29.07.2009 (BGBl. I S. 2542), zuletzt geändert durch Artikel 1 des Gesetzes vom 18.08.2021 (BGBl. I S. 3908)

§ 1 Räumlicher Geltungsbereich

Der räumliche Geltungsbereich für

- a) die planungsrechtlichen Festsetzungen nach § 9 Abs. 1 BauGB sowie
- b) die örtlichen Bauvorschriften nach § 74 LBO

ergibt sich aus den Festsetzungen im "Zeichnerischen Teil".

§ 2 Bestandteile des Bebauungsplans

Die planungsrechtlichen Festsetzungen des Bebauungsplans bestehen aus:

1. Zeichnerischem Teil M. 1 : 1.000 i.d.F.v. 09.06.2022
2. Schriftliche Festsetzungen
Planungsrechtlicher Teil mit Artenliste i.d.F.v. 27.07.2022

Die örtlichen Bauvorschriften zum Bebauungsplan bestehen aus:

1. Gemeinsamer Zeichnerischer Teil M. 1 : 1.000 i.d.F.v. 09.06.2022
2. Schriftliche Festsetzungen
Bauordnungsrechtlicher Teil
Örtliche Bauvorschriften i.d.F.v. 27.07.2022

Beigefügt sind:

1. Begründung i.d.F.v. 09.06.2022
2. Hinweise und Empfehlungen i.d.F.v. 09.06.2022
3. Schemaschnitt i.d.F.v. 09.06.2022
4. Schemaschnitt Straße i.d.F.v. 09.06.2022
5. Übersichtsplan i.d.F.v. 09.06.2022
6. Umweltbelange mit Plänen i.d.F.v. 27.07.2022
Bestand - Maßnahmen - Eingriff/Ausgleich
Kunz GalaPlan, Todtnauberg
7. Artenschutzrechtliche Prüfung - Endbericht i.d.F.v. 27.07.2022
Kunz GalaPlan, Todtnauberg

§ 3 Ordnungswidrigkeiten

Ordnungswidrig handelt, wer den aufgrund von § 74 erlassenen örtlichen Bauvorschriften der Satzung zuwiderhandelt. Die Ordnungswidrigkeit kann gemäß § 75 LBO mit einer Geldbuße bis 100.000,00 € geahndet werden.

Ordnungswidrig handelt auch, wer einer im Bebauungsplan nach § 9 Abs. 1 Nr. 25 Buchstabe b festgesetzten Bindung für Bepflanzungen und für die Erhaltung von Bäumen, Sträuchern und sonstigen Bepflanzungen sowie von Gewässern dadurch zuwiderhandelt, dass diese beseitigt, wesentlich beeinträchtigt oder zerstört werden. Die Ordnungswidrigkeit kann gemäß § 213 Abs. 3 BauGB mit einer Geldbuße bis 10.000,00 € geahndet werden.

§ 4 Inkrafttreten

Der Bebauungsplan und die örtlichen Bauvorschriften zum Bebauungsplan treten mit ihrer Bekanntmachung nach § 10 Abs. 3 BauGB in Kraft.

Ausgefertigt: _____

Es wird bestätigt, dass der Inhalt dieses Plans sowie die textlichen Festsetzungen unter Beachtung des vorstehenden Verfahrens mit den hierzu ergangenen Beschlüssen des Gemeinderats der Gemeinde Kleines Wiesental übereinstimmen.

12. AUG. 2022

Kleines Wiesental, den



Schönbett

.....
Gerd Schönbett, Bürgermeister

(171Sat06.doc)