

Am 1. April
1891
Ertheilt
Königliche
Baubehörde
in
Erlangen
die
Genehmigung
zur
Errichtung
eines
Wohnhauses
auf
Grundstück
Nr. 1248
des
Herrn
Friedrich
Dehn
in
Erlangen
am
25. April 1891.
Königliche
Baubehörde
in
Erlangen.

Nord

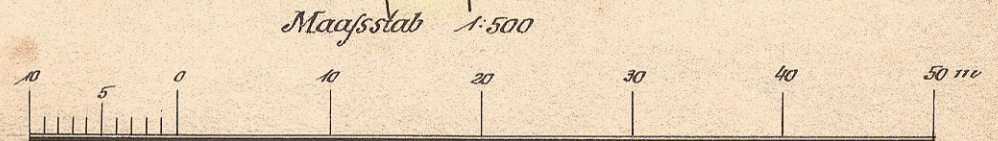
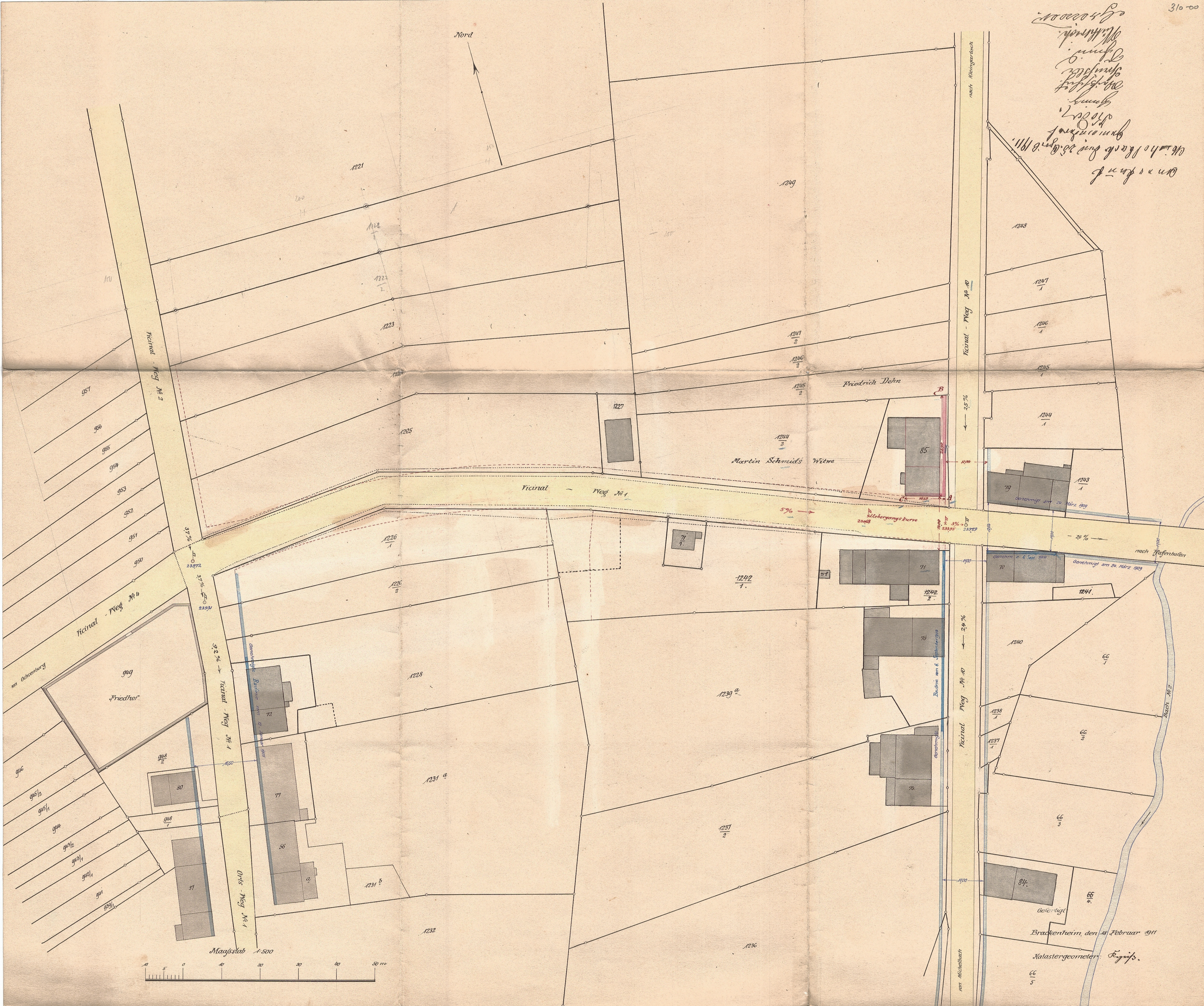

Brackertstein, den 16. Februar 1911

Kastlergeometer: *Königs*

nach Michelbach

Vicinal Weg No 10

Vicinal - Weg No 10

nach Mittergutsch

nach Pfeffenhafer

Bach No 2

Friedrich Dehn

Martin Schmid's Witwe

Vicinal - Weg No 1

Vicinal - Weg No 2

Vicinal - Weg No 4

Vicinal - Weg No 1

von Ochsenberg

Friedhof

Beierthl

Kastlergeometer: *Königs*